

Optitec RS Version 1.6.0.8

Förändring Optitec RS Ver. 1.6.0.8

Namn information tillagd på linsbeställningen.

Automatisk databasuppdaterare för enklare uppdateringar.

Väljer alltid båda glasen för H & V för glasögonordination när man väljer höger glas.

Möjlighet att ta bort länken för företagsavtal.

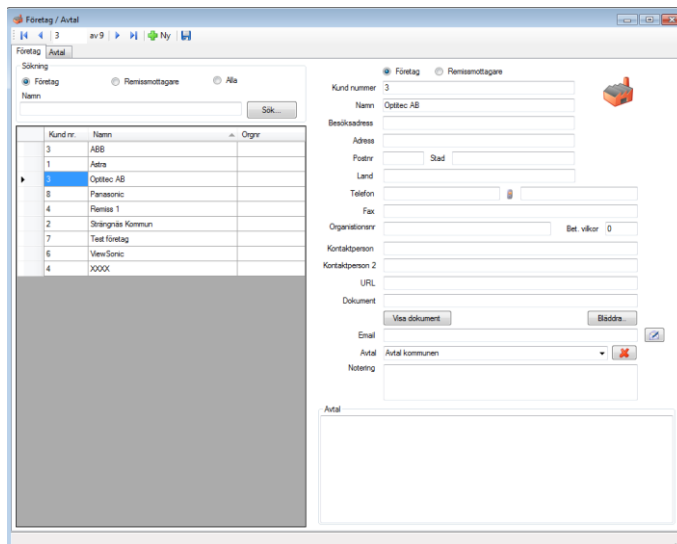

Integration med Zeiss Winfral.

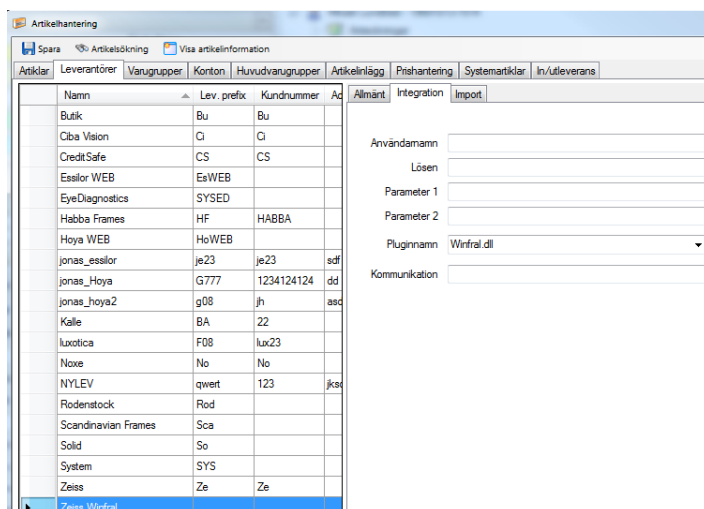

Integrationen läser default från : C:\Zeiss\Data

Integration med Solid försäkringar.

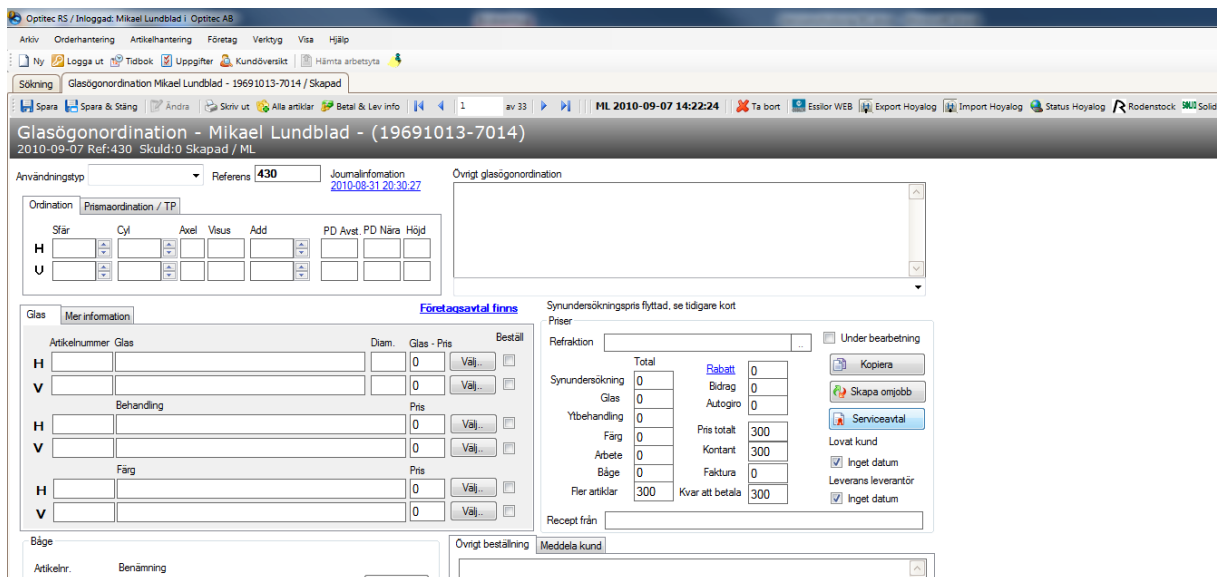

Skapa Solid som leverantör.

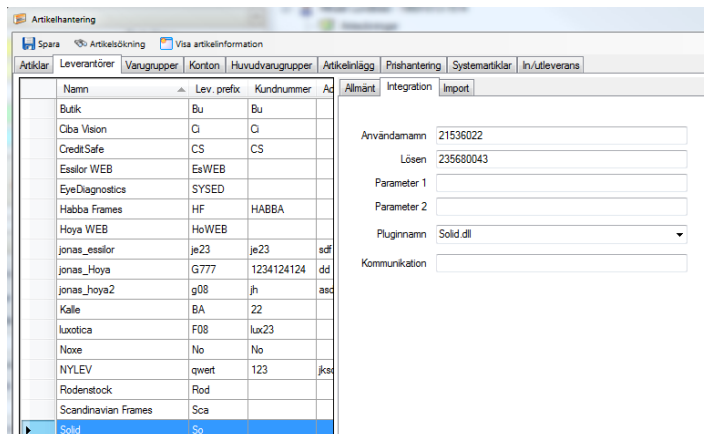

Namn	Lev. prefix	Kundnummer	Ac
Butik	Bu	Bu	
Ciba Vision	Ci	Ci	
CreditSafe	CS	CS	
Easlor WEB	EaWEB		
EyeDiagnostics	SYSED		
Habba Frames	HF	HABBA	
Hoya WEB	HoWEB		
jonas_essilor	je23	je23	sdf
jonas_hoya	G777	1234124124	dd
jonas_hoya2	g08	jh	asc
Kalle	BA	22	
luxotica	F08	lux23	
Noxe	No	No	
NYLEV	qwert	123	jks
Rodenstock	Rod		
Scandinavian Frames	Soa		
Solid	So		

Mata in ombuds identitet som användarnamn.

Mata in lösen.

Välj Solid som plugin.

Optitec Kassa, version 1.3.1.2.

Vid återköp skrivs en butikskopia också ut.

Om en order återköps får den status återköpt.

I betalningsformuläret ska inte minus värde anges.

Betalning

Kvittoinformation Kvitto utskrift
 Kvitto Kontantnota

Totall köp: -900

Tillbaka till kund: 900

Betalningsmedel

Kontant
900

Kontokort
0

Autogiro
0

Bidrao

Avbryt kvitto Återgå Text OK

Förändring Optitec RS Ver. 1.6.0.7

Felloggning email utskick.

Skicka E-post

Slicka	Fnamn	Enamn	Email	P
<input checked="" type="checkbox"/>	Mikael	Lundblad	vvvv@vvvvvv	19
<input checked="" type="checkbox"/>	Musse	Pigg	ooo@oooooooo	19

Information

Butiksnamn: Optitec AB

Epost: info@optitec.se

Epost Rubrik: Test mail

Email meddelande

Hj <<Framn>>

Test att slicka mail

Mvh // Optitec

Skicka test mail Sänd Epost Avbryt

Logg email sändning

Problem att slicka till mailadress : ooo@oooooooo Meddelande : Den angivninga strängen har irte det format som krävs för en e

Utgående mailserver (SMTP) : smtp.fsdata.se

Aterkallning

Email skickade
Antal fel : 1

OK

Ny funktion med noteringsruta, kan kopplas till kund och samtliga kort i Optitec RS.

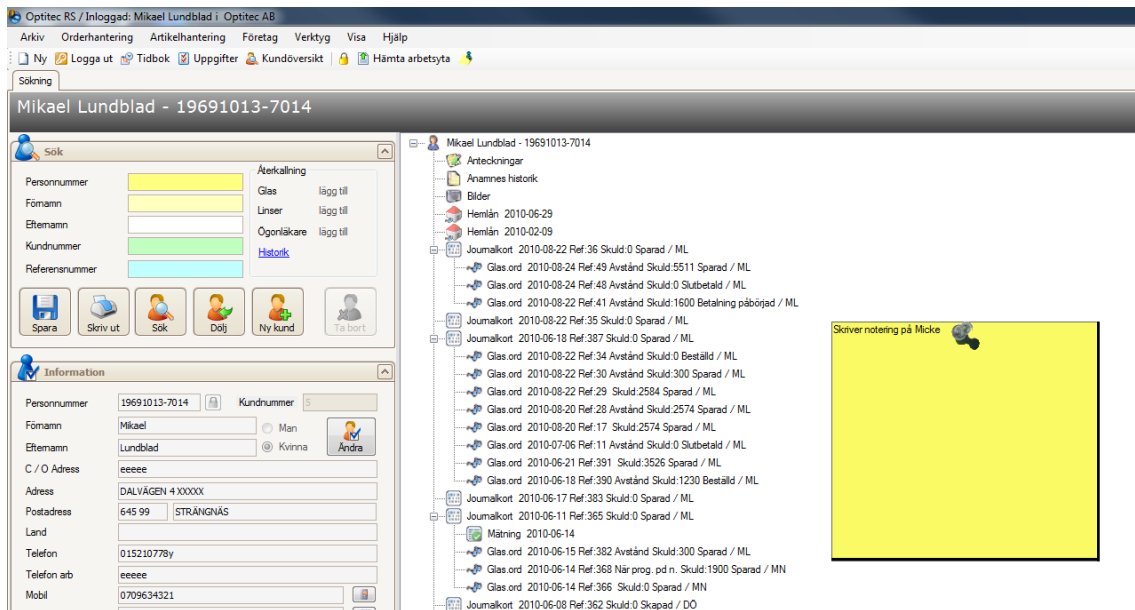

Mikael Lundblad - 19691013-7014

Sök

Personnummer: Aterkalling: Glas lägg till
 Förnamn: Linser lägg till
 Efternamn: Ögonläkare lägg till
 Kundnummer: [Historik](#)
 Referensnummer:

Information

Personnummer: 19691013-7014 Kundnummer:
 Förnamn: Mikael Man Kvinna
 Efternamn: Lundblad
 C / O Address:
 Adress: DALVÄGEN 4 XXXXX
 Postadress: 645 99 STRÄNGNÄS
 Land:
 Telefon: 015210778y
 Telefon arb: eeeee
 Mobil: 0709634321

Mikael Lundblad - 19691013-7014

- Anteckningar
- Anamnes historik
- Bilder
- Hemlån 2010-06-29
- Hemlån 2010-02-09
- Journalkort 2010-08-22 Ref:36 Skuld:0 Sparad / ML
- Glas ord 2010-08-24 Ref:49 Avstånd Skuld:5511 Sparad / ML
- Glas ord 2010-08-24 Ref:48 Avstånd Skuld:0 Slutbetalad / ML
- Glas ord 2010-08-22 Ref:41 Avstånd Skuld:1600 Betalning påbörjad / ML
- Journalkort 2010-08-22 Ref:35 Skuld:0 Sparad / ML
- Journalkort 2010-06-18 Ref:387 Skuld:0 Sparad / ML
- Glas ord 2010-08-22 Ref:34 Avstånd Skuld:0 Beställd / ML
- Glas ord 2010-08-22 Ref:30 Avstånd Skuld:300 Sparad / ML
- Glas ord 2010-08-22 Ref:29 Skuld:2584 Sparad / ML
- Glas ord 2010-08-20 Ref:28 Avstånd Skuld:2574 Sparad / ML
- Glas ord 2010-08-20 Ref:17 Skuld:2574 Sparad / ML
- Glas ord 2010-07-06 Ref:11 Avstånd Skuld:0 Slutbetalad / ML
- Glas ord 2010-06-21 Ref:391 Skuld:3526 Sparad / ML
- Glas ord 2010-06-18 Ref:390 Avstånd Skuld:1230 Beställd / ML
- Journalkort 2010-06-17 Ref:383 Skuld:0 Sparad / ML
- Journalkort 2010-06-11 Ref:365 Skuld:0 Sparad / ML
- Mätning 2010-06-14
- Glas ord 2010-06-15 Ref:382 Avstånd Skuld:300 Sparad / ML
- Glas ord 2010-06-14 Ref:368 När prog. pd n. Skuld:1900 Sparad / MN
- Glas ord 2010-06-14 Ref:366 Skuld:0 Sparad / MN
- Journalkort 2010-06-08 Ref:362 Skuld:0 Skapad / DO

Skriver notering på Micke

Buggfix : Nytt datum för serviceavtal uppdateras korrekt.

Möjlighet att välja artiklar med artikelväljaren under formuläret alla artiklar som finns tillgänglig för samtliga kort.

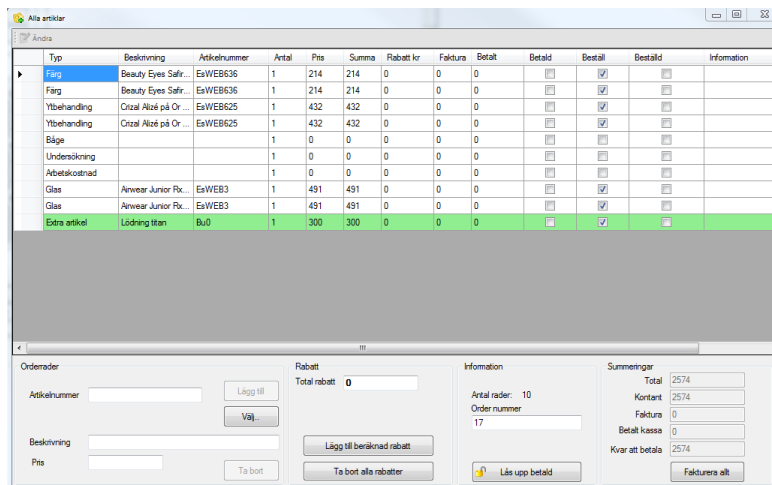

Typ	Beskrivning	Artikelnummer	Antal	Pris	Summa	Rabatt kr	Faktura	Betalt	Bestall	Bestall	Information
Färg	Beauty Eyes Safir...	EsWEB636	1	214	214	0	0	0	<input type="checkbox"/>	<input type="checkbox"/>	
Färg	Beauty Eyes Safir...	EsWEB636	1	214	214	0	0	0	<input type="checkbox"/>	<input type="checkbox"/>	
Ytbehandling	Cruzal Alize på Or...	EsWEB625	1	432	432	0	0	0	<input type="checkbox"/>	<input type="checkbox"/>	
Ytbehandling	Cruzal Alize på Or...	EsWEB625	1	432	432	0	0	0	<input type="checkbox"/>	<input type="checkbox"/>	
Båge			1	0	0	0	0	0	<input type="checkbox"/>	<input type="checkbox"/>	
Undersökning			1	0	0	0	0	0	<input type="checkbox"/>	<input type="checkbox"/>	
Arbetskostnad			1	0	0	0	0	0	<input type="checkbox"/>	<input type="checkbox"/>	
Glas	Anwear Junior Rx...	EsWEB3	1	491	491	0	0	0	<input type="checkbox"/>	<input type="checkbox"/>	
Glas	Anwear Junior Rx...	EsWEB3	1	491	491	0	0	0	<input type="checkbox"/>	<input type="checkbox"/>	
Extra artikel	Lödnings titan	Bu0	1	300	300	0	0	0	<input type="checkbox"/>	<input type="checkbox"/>	

Orderrader

Artikelnummer:

Beskrivning:

Pris:

Rabatt

Total rabatt: 0

Information

Antal rader: 10
Order nummer: 17

Summeingar

Total: 2574
Kontant: 2574
Faktura: 0
Betalt kassa: 0
Kvar att betala: 2574

Buggfix :Linsordinations problematiken med antal 0 är justerad.

CTRL+S även aktiverad för artikelhanteringen.

Möjlighet att sätt starttids markeringar, funktionen finns tillgänglig om bokning utförs på rum.

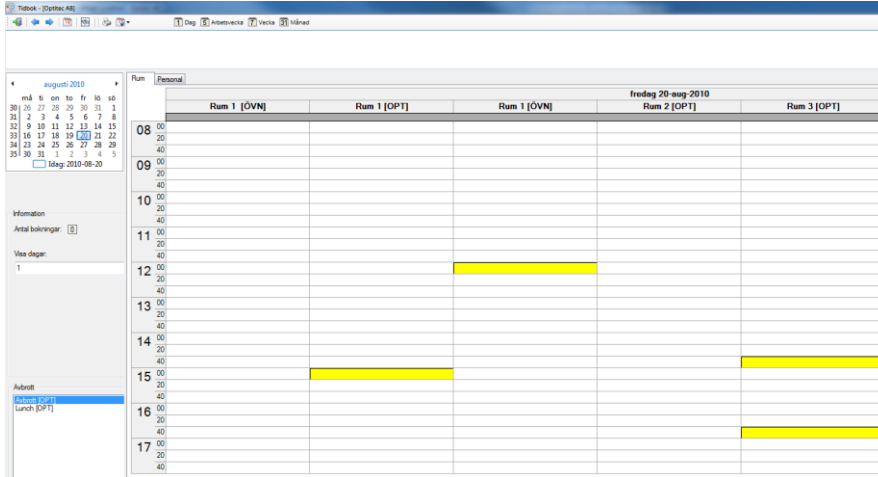

	Rum 1 [OVN]	Rum 1 [OPT]	Rum 2 [OPT]	Rum 3 [OPT]
08:00				
08:20				
08:40				
09:00				
09:20				
09:40				
10:00				
10:20				
10:40				
11:00				
11:20				
11:40				
12:00				
12:20				
12:40				
13:00				
13:20				
13:40				
14:00				
14:20				
14:40				
15:00				
15:20				
15:40				
16:00				
16:20				
16:40				
17:00				
17:20				
17:40				

Förändring Optitec RS Ver. 1.6.0.6

Kortkommando CTRL + S för att spara.

Kortkommando CTRL + D för att spara och stäng.

Möjlighet att välja om komihåg etikett ska skrivas ut, detta hanteras i kontrollpanelen.

Rapport för bokföringsunderlag fakturor finns i rapporthanteraren.

Förändring Optitec RS Ver. 1.6.0.5

Möjlighet att skapa kredit faktura i form av minus faktura.

Antal i lager justeras vid ny artikel eller via in eller utleverans.

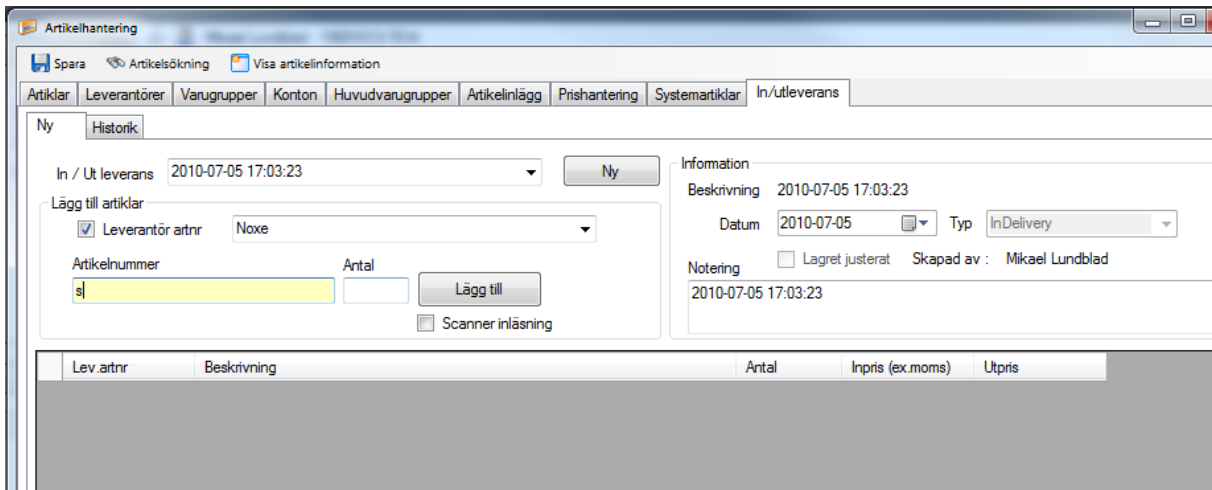

Lagerhistoriks funktionalitet

Antal	Förändrat	Lager	T
-9	2010-01-29 10:34:21	-9	Primo

Vid inloggning behöver endast kod anges.

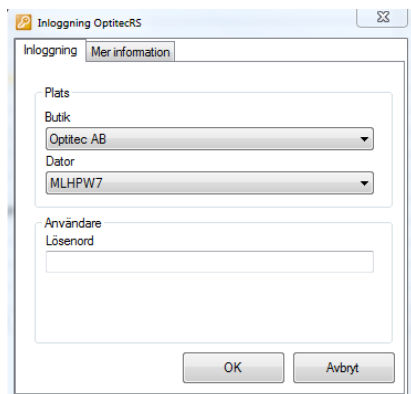

Snabb tangentkombination för att spara och spara (CTRL + S) & stäng (CTRL + D).

ÅÄÖ problematiken med hämtning av kund från internet justerad.

Tilläggsmodul Tidbok (tidigare Tidbok XL i version 5)

Ny modul för tidbok med samma funktionalitet som tidigare tidbok i v5 : Optitec Tidbok XL för denna funktionalitet krävs extra licens.

Boknings fönstret i tilläggsmodulen

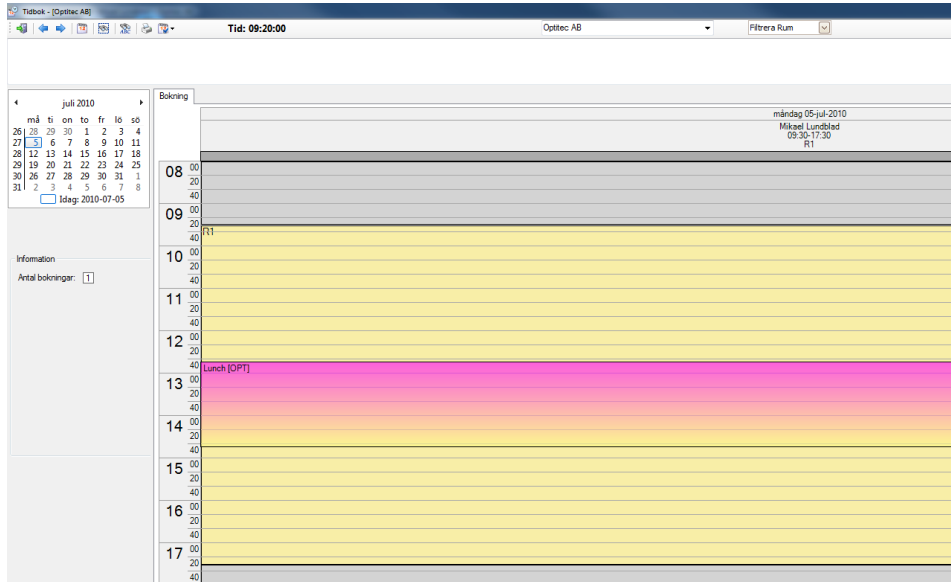

Schemahanterings fönstret i tilläggsmodulen

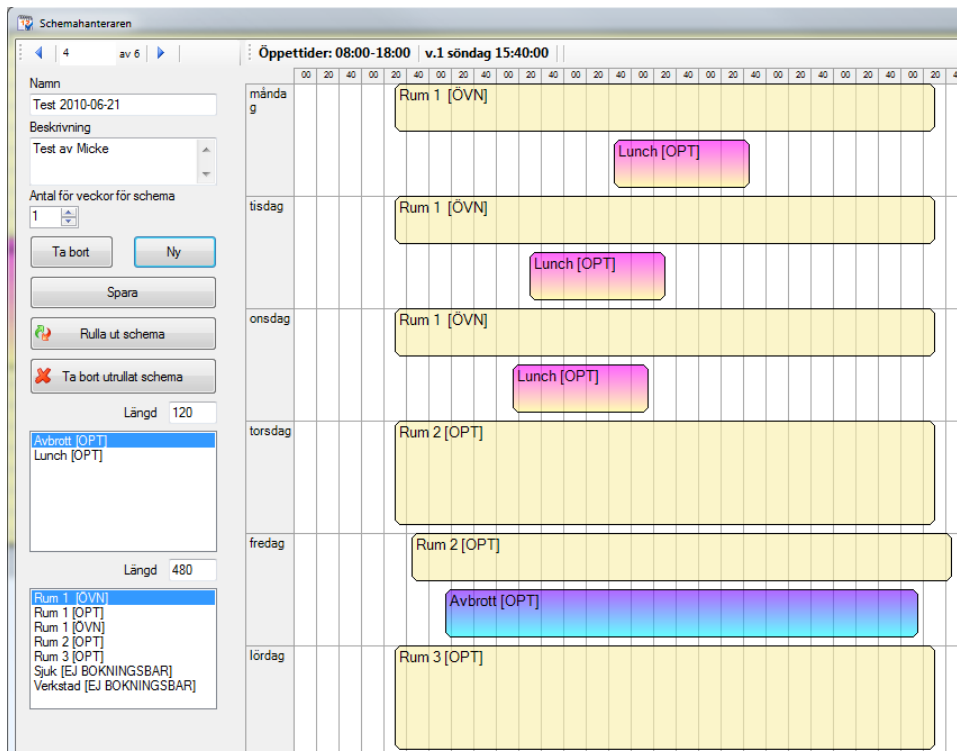

Schemahantering dag fönster

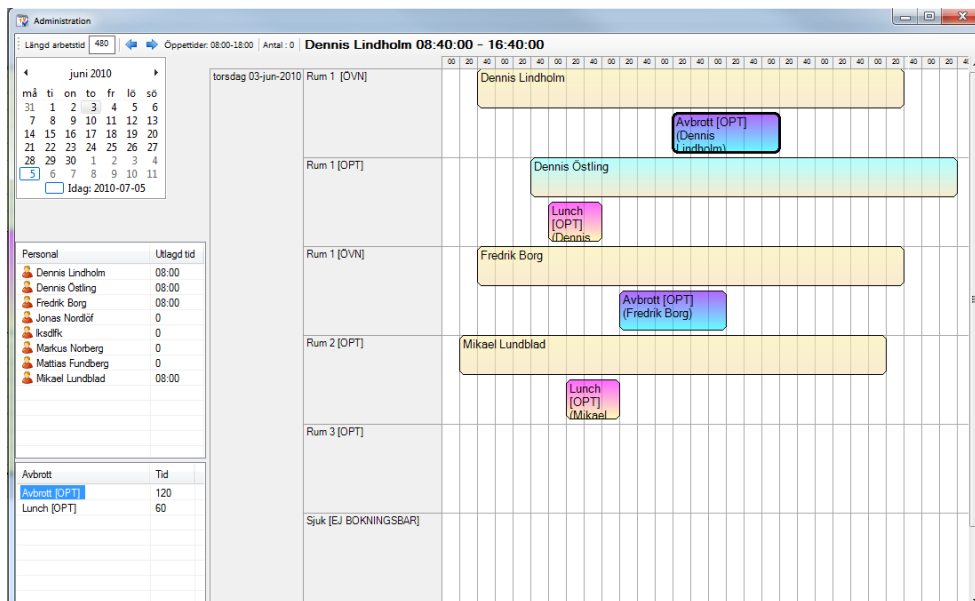

Möjlighet att växla mellan olika butiker i tidboken.

Vid borttagning av kort visas korttyp i loggningsfunktionen.

Vid konvertering skapas ordernummer för linsjournaler.

Ny hantering låsning av kort, textboxar tillåter scroll funktionalitet för låsta kort.
Tydligare typsnitt.

Journal - Mikael Lundblad - (19691013)
2010-06-17 Ref:383 Skuld:0 Sparad / ML

Tidigare korrektion						
Sfär	Cyl	Axel	Add	Visus	Hab.Vi	
H	-3.50	-0.75	121		1.0	
V	-0.25	-0.50	122		1.1	

Habglas: **Prisma**

Anv. typ: Avstånd 2010-05-07 14:19:38
Båge: Plast båge 55/12
Glas:
H : Estelux SV 1.5 HVA 65 HVL (Hard ingår i glaset) Blå 25

Artikelhantering

Möjlighet att söka på leverantörs artikel nummer under fliken artiklar.

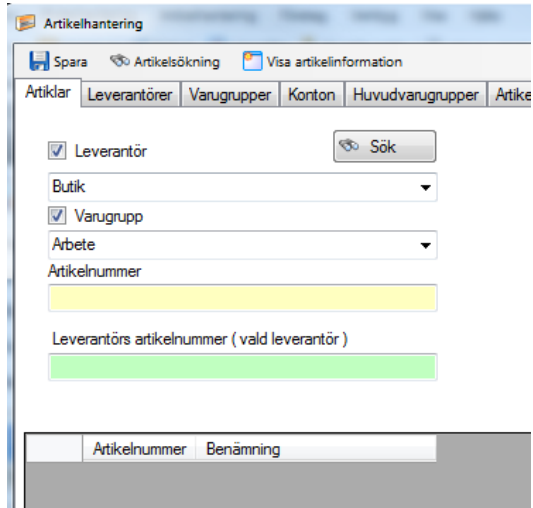

Grå bakgrund borttagen på fakturor, tidigare uppstod problem vid scannerläsning av fakturor.

Ny rapport

Fördelning kunder grupperat på postnummer 2010-06-16

		Antal
11767	STOCKHOLM	8
129 87	Los Angeles	1
211 45	Malmö	4
211 55	Malmö	2
211 58	Malmö	1
212 38	Malmö	2
214 28	Malmö	1
216 22	XXXXX	3
459 87	Östersund	1
63345	ESKILSTUNA	1
645 45	Strängnäs	1
645 50	Strängnäs	5
64550	STRÄNGNÄS	1
879 01	Gamlestad	1

33

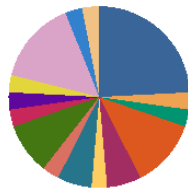

11767	24,2%
129 87	3,0%
211 45	12,1%
211 55	6,1%
211 58	3,0%
212 38	6,1%
214 28	3,0%
216 22	9,1%
459 87	3,0%
63345	3,0%
645 45	3,0%
645 50	15,2%
64550	3,0%
879 01	3,0%
Summa:	100,0%

Optitec RS Kassa

Nytt menyalternativ i kassan för att se CleanCash information

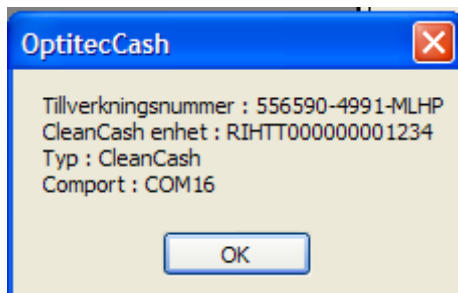

Kontrollpanelen

Ny funktion: Styrning av funktioner på användarnivå.

Första gången vid uppstart av denna version kommer följande meddelande ruta

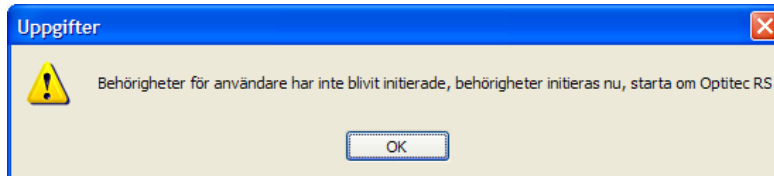

I kontrollpanelen hanteras funktionerna per användare.

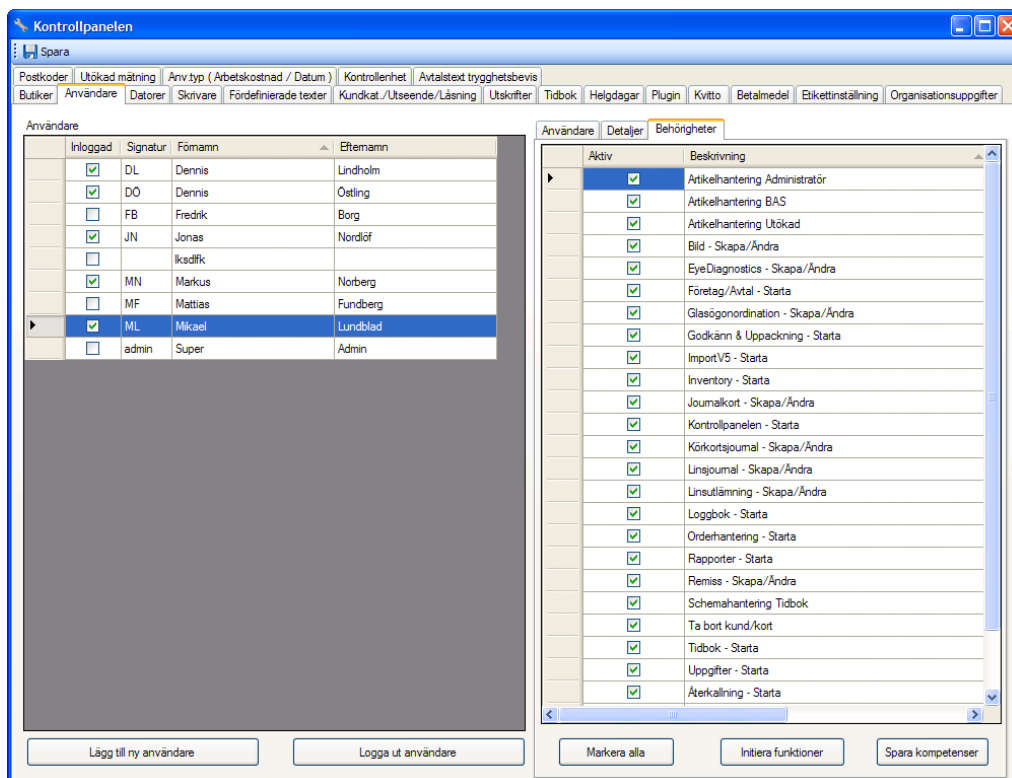

Kundkortet/Kontrollpanelen

Ny hantering för kundkatergori/reklam.

Kontrollpanelen
[Minimerad] [Maximerad] [Stäng]

Spara

Organisationsuppgifter Postkoder Utökad mätning Anv.typ (Arbetskostnad / Datum) Kontrollerhet Avtalstext trygghetsbevis

Butiker Användare Datorer Skrivare Fördefinierade texter Kundkat./Utseende/Läsning Utskrifter Tidbok Helgdagar Plugin Kvitto Betalmedel Etikettinställning

Utseende

Kod bakgrundsfärg i Optitec

Storlek ikoner - Sökråd

20 - Små ikoner 32 - Stora ikoner

Trädvisning

1 - Normal, 2 - Klassiskt, 3 - Kort (datum fallande)

Visa butiksinformation på kort och trädstruktur

Läsning av kort

Glasögon ordination	<input type="text" value="7"/>	Körkortsjournal	<input type="text" value="7"/>
Journalkort	<input type="text" value="7"/>	Hemlån	<input type="text" value="7"/>
Linsjournalkort	<input type="text" value="7"/>	Reparationskort	<input type="text" value="7"/>
Ogonläkarejournal	<input type="text" value="7"/>	Remiss	<input type="text" value="7"/>
Linsutlämning	<input type="text" value="7"/>	Mätningar 21p.	<input type="text" value="7"/>
Notering	<input type="text" value="7"/>	EyeDiagnostics	<input type="text" value="7"/>
Kostnadsförslag	<input type="text" value="7"/>		

Benämningssätt på glasord. läst för redigering

Kundkategorier / Reklam

Beskrivning	Prioritet	Kategorityp	Antal kunder
▶ Test kategori	0	Kundkategori	0
Autogiro TILLSVIDARE	0	Kundkategori	1
Special	0	Kundkategori	0
VIP	0	Kundkategori	4
WEB	0	Kundkategori	0
VIP Special	0	Kundkategori	0
Nyhetsbrev	0	Reklam	0
Brevutskick	0	Reklam	1
Autogiro	0	Kundkategori	1

Ny kundkategori / reklamkategori

Kundkategori

Reklam

Automatisk utloggning

min

Ange antal hela minuters inaktivitet för automatisk utloggning. Ange 0 för att avaktivera automatisk utloggning.

Funktioner per användare

Kundkategori typ måste väljas
Journalkort - Skapa/Ändra
Glasögonordination Skapa/Ändra
Linsjournal - Skapa/Ändra
Linsutlämning - Skapa/Ändra
Körkortsjournal - Skapa/Ändra
Remiss - Skapa/Ändra
Bild - Skapa/Ändra
EyeDiagnostics - Skapa/Ändra
ImportV5 - Starta
Kontrollpanelen - Starta
Orderhantering - Starta
Godkänn & Uppackning - Starta
Företag/Avtal – Skapa / Ändra
Inventering - Starta
Loggbok - Starta
Rapporter - Starta
Återkallning - Starta
Tidbok - Starta
Uppgifter - Starta
Artikelhantering BAS
Artikelhantering Utökad
Artikelhantering Administratör
Ändra orderstatus
Schemahantering Tidbok
Ändra ordernummer
Ändra betalinformation
Ta bort kund/kort
Ska användar funktioner initieras

Artikelhanterings behörigheter

Bas

Bara kunna titta, inte ändra någon information

Utökad

Som BAS men artiklar kan sparas under fliken Artikelinlägg.

Administratör

Kan utföra allt i artikelhanteringen

Handpenning

Handpenningshanteringen knyts till kunden.

Se bild.

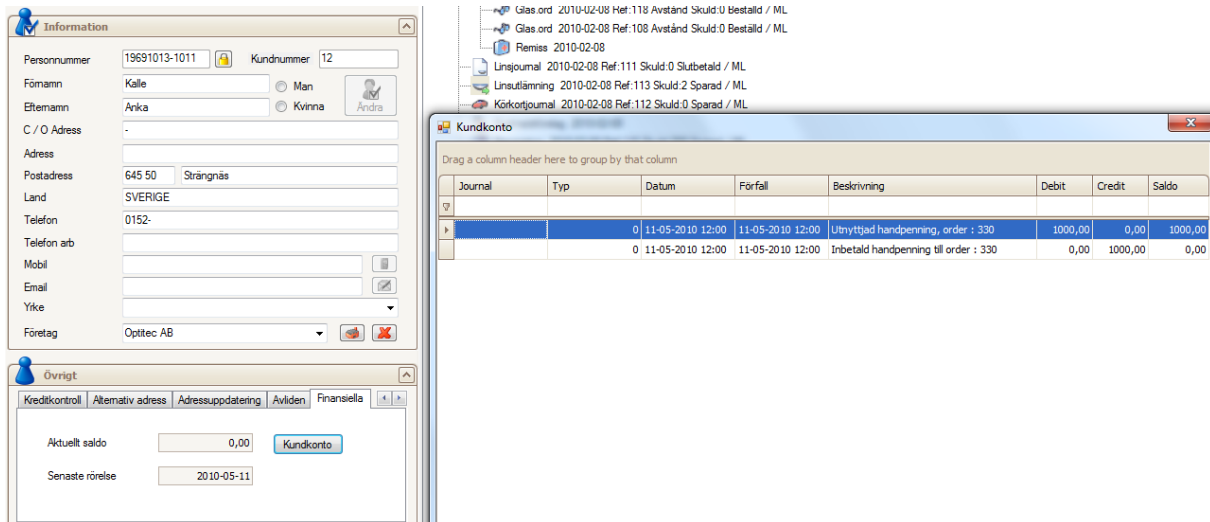

Journal	Typ	Datum	Förfall	Beskrivning	Debit	Credit	Saldo
0		11-05-2010 12:00	11-05-2010 12:00	Uttryttad handpenning, order : 330	1000,00	0,00	1000,00
0		11-05-2010 12:00	11-05-2010 12:00	Inbetald handpenning till order : 330	0,00	1000,00	0,00

Ny funktionalitet för reklam

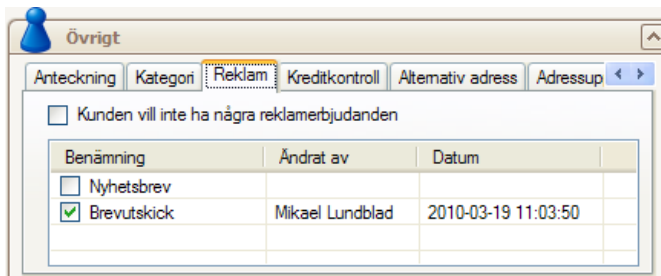

Benämning	Ändrat av	Datum
<input type="checkbox"/> Nyhetsbrev		
<input checked="" type="checkbox"/> Brevutskick	Mikael Lundblad	2010-03-19 11:03:50

Kategori visar när posten har blivit ändrad.

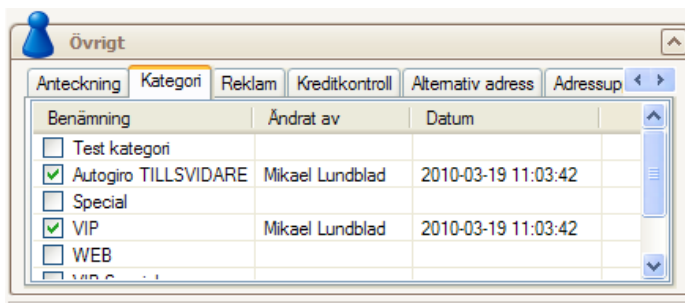

Benämning	Ändrat av	Datum
<input type="checkbox"/> Test kategori		
<input checked="" type="checkbox"/> Autogiro TILLSVIDARE	Mikael Lundblad	2010-03-19 11:03:42
<input type="checkbox"/> Special		
<input checked="" type="checkbox"/> VIP	Mikael Lundblad	2010-03-19 11:03:42
<input type="checkbox"/> WEB		

Företag

Sökning tillgänglig för företag och remissmottagare.

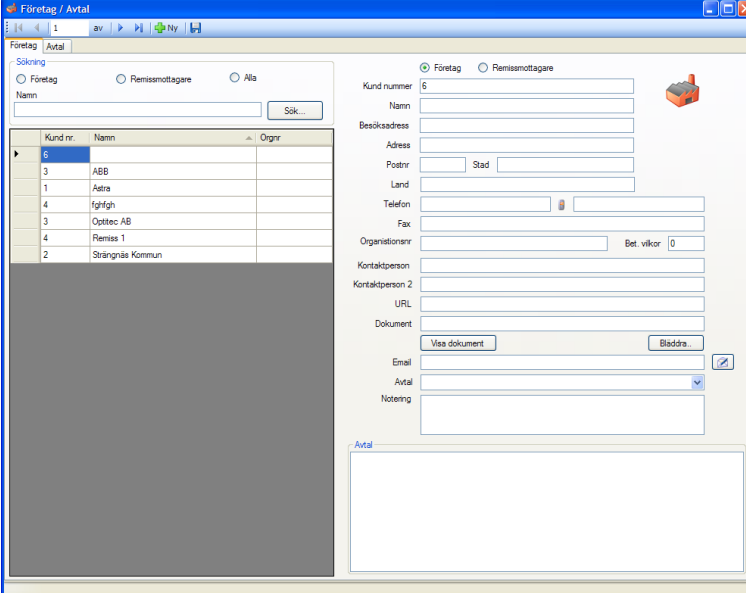

Search Interface:

- Buttons: Företag, Remissmottagare, Alla
- Field: Namn
- Button: Sök...

Kund nr.	Namn	Orgr
6		
3	ABB	
1	Astra	
4	fighgh	
3	Optitec AB	
4	Remiss 1	
2	Strängnäs Kommun	

Form Fields:

- Radio buttons: Företag (selected), Remissmottagare
- Field: Kundnummer (value: 6)
- Field: Namn
- Field: Besöksadress
- Field: Adress
- Fields: Postnr, Stad
- Field: Land
- Field: Telefon
- Field: Fax
- Field: Organisationsnr
- Field: Bet. vikor (value: 0)
- Field: Kontaktperson
- Field: Kontaktperson 2
- Field: URL
- Field: Dokument
- Buttons: Visa dokument, Bläddra
- Field: Email
- Field: Avtal
- Field: Notering

Avtal:

[Empty text area]

Förändring Optitec RS Ver. 1.5.0.9

Optitec Kassa, version 1.3.1.2.

Kassaversion loggas med händelse: OptitecCashVersion

Ringlista: Ökad kolumnbredd.

Optitec Kassa försöker att kommunicera mot CleanCash enheten 8 gånger.

Buggfix kvittokopia.

Ändrad rapportering till CleanCash beträffande återköp.

Tidigare kassaversion rapporterade enligt nedan :

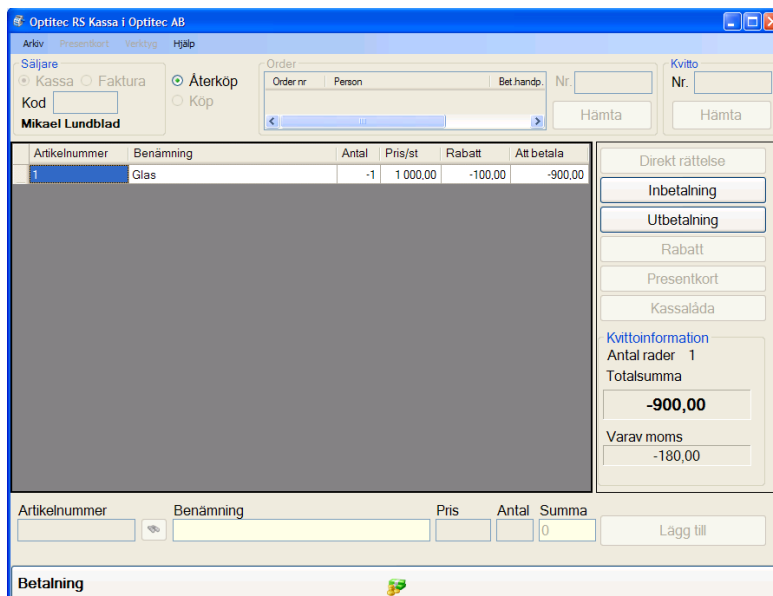

Optitec RS Kassa i Optitec AB

Säljare: Mikael Lundblad

Artikelnummer	Benämning	Antal	Pris/st	Rabatt	Att betala
1	Glas	-1	1 000,00	-100,00	-900,00

Kvittoinformation:
Antal rader: 1
Totalsumma: -900,00
Varav moms: -180,00

```
Type : ReceiptHeader
Time : 2010-04-27 16:39:40
Length: 94
Resp : #!#00E#ACK#2D
-----
Fields:
1 - 201004271639
2 - 154
3 - MLHP
4 - ML
5 - 1
6 - 5565904991
7 - -900,00
8 - 1000,00
9 - normal
10 - 25,00;-180,00
11 -
12 -
13 -
-----
Message:
#!#05E#RH#201004271639#154#MLHP#ML#1#5565904991#-900
```

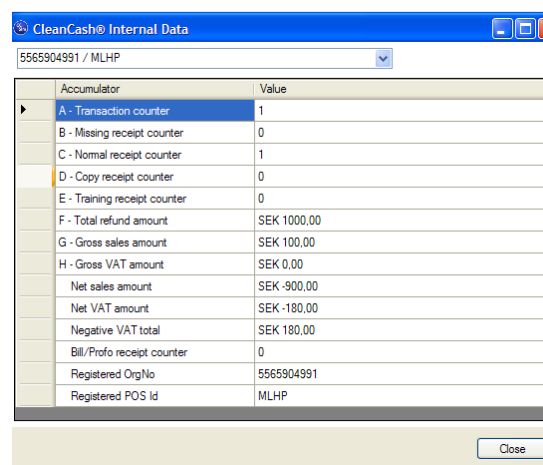

Accumulator	Value
A - Transaction counter	1
B - Missing receipt counter	0
C - Normal receipt counter	1
D - Copy receipt counter	0
E - Training receipt counter	0
F - Total refund amount	SEK 1000,00
G - Gross sales amount	SEK 100,00
H - Gross VAT amount	SEK 0,00
Net sales amount	SEK -900,00
Net VAT amount	SEK -180,00
Negative VAT total	SEK 180,00
Bill/Profo receipt counter	0
Registered Org/No	5565904991
Registered POS Id	MLHP

Problem var räknaren för : F –Total refund som rapporteras in fel om rabatt blivit angiven.

Inrapportering i Optitec RS Kassa version 1.3.1.2 ser nu enligt nedan.

```
Type : ReceiptHeader
Time : 2010-04-27 16:55:33
Length: 93
Resp : #!#00E#ACK#2D
-----
Fields:
1 - 201004271655
2 - 154
3 - MLHP
4 - ML
5 - 1
6 - 5565904991
7 - -900,00
8 - 900,00
9 - normal
10 - 25,00;-180,00
11 -
12 -
13 -
-----
Message:
#!#05D#RH#201004271655#154#MLHP#ML#1#5565904991#-900,00
```

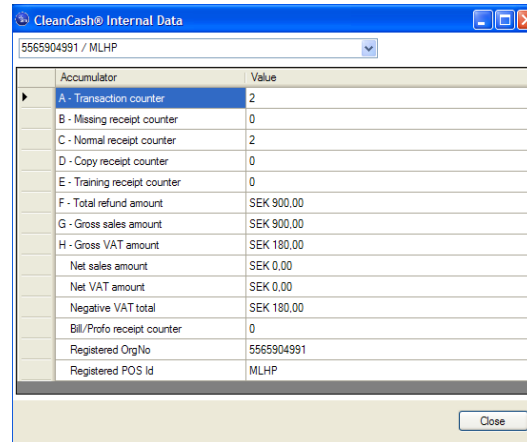

Accumulator	Value
A - Transaction counter	2
B - Missing receipt counter	0
C - Normal receipt counter	2
D - Copy receipt counter	0
E - Training receipt counter	0
F - Total refund amount	SEK 900,00
G - Gross sales amount	SEK 900,00
H - Gross VAT amount	SEK 180,00
Net sales amount	SEK 0,00
Net VAT amount	SEK 0,00
Negative VAT total	SEK 180,00
Bill/Profo receipt counter	0
Registered OrgNo	5565904991
Registered POS id	MLHP

För Fields 8 rapporteras nu beloppet med rabatt avdragen, enligt skatteverkets instruktion.
Räknare : F – Total refund visar beloppet med rabatt avdragen.

Handpenning

Handpenningshantering har blivit ändrad enligt tidigare modell för att skatteverket har meddelat att Handpenning ska vara momsad med 25 %.
Momshantering för handpenning sker med systemartikeln HAP.

Nya summeringsfält för texter gällande historik på journal, linsjournal och glasögonordination.

Korrigerig för kalkylhantering i artikelhanteringen.

Korrigerig för kopiera artikel.

Korrigerig för utökadjournal.

Korrigerig vid eventuellt felmeddelande vid omjobb och kopiera glasögonordination.

Ny rapportexport till excel. (GFK modul).

Ny textlåsning med scroll funktion.

Korrigerat visning av flagga vid skapande av bokning, flaggan visas endast om kommentars fältet innehåller någon text. Tidigare kunde den visas även då kommentars fältet var tomt.

Korrigerat formattering av personnummer vid sökning av kunds bokning.

Förändring Optitec RS Ver. 1.5.0.8

Buggfix vid ändring av bild för Windows XP.

Buggfix sändning av EyeDiagnostics.