

Versionshistoria Optitec RS

Förändring Optitec RS Ver. 1.6.0.21

Återkallning

Ny funktion i återkallningen: Avancerad direktmarknadsföring
Möjlighet att ställa egna frågor i databasen.

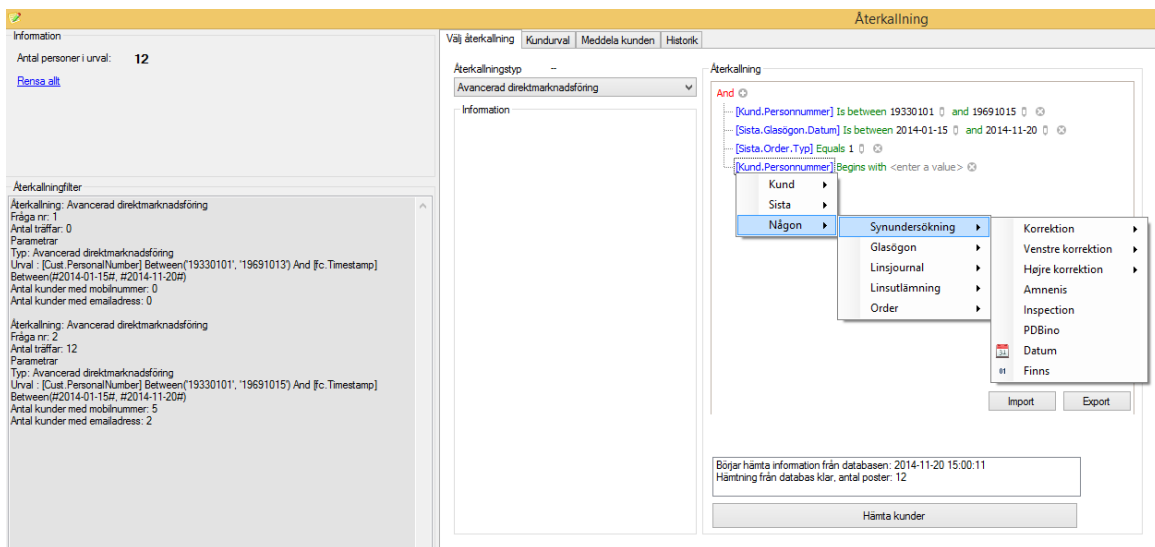

Sökfönstret

Visar kundens senaste bokade tid.

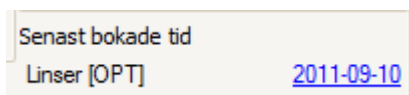

När man trycker på företagsknappen visas kundens företagskoppling direkt.

Bildhantering

Möjlighet att exportera bild

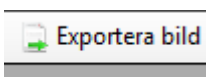

Artikelhantering

Nytt fält för telefon nummer för leverantör.

Inventering

Differens listan räknar nu ut negativ differens, se bild.

Differens Diff. Värde (kr)

-2 -800,00

Tidbok

Det går att ställa in i tidboken att den inte visar personnummer.

Optitec RS Webbshop

Skapade filter från artikelhanteringen synkroniseras med webbshoppen.
Används för linsartiklar.

Buggfixar

Tidbok – Visa kund fungerar nu som den ska

Journalkort - Föregående journal kom i fokus efter att man tryck spara/stäng för ny journal och sedan börjat med en ny glasögonordination.

In/Ut leverans -Det blev tidigare fel om man tog bort första raden vid in/ut leverans.
Det går nu att uppdatera lagret med en tidigare sparad in/ut leveranslista.

Linsjournal – I version 1.6.0.20 fungerande inte foropter integrationen på linsjournalkortet det är nu rättat.

Linsutlämning – Faktura belopp kopieras inte längre när man kopierar från tidigare linsutlämning.

Markera ordern som slutbetald – Tidigare räknades inte lagret ner om man lagt in en rabatt på hela beloppet.

Optitec RS Kassa – Kassörredovisning, bättre hantering vid problem att skapa kassörredovisning.
Kontroll fråga kommer upp om totalbelopp är högre än 99 000 kr.

Remiss – Det kom tidigare en onödig fråga om att spara journalkort.

Winfit (Rodenstock) integration – Nu exporteras också färg från Optitec RS.

Hoyallog integration – Skriver inte längre över text i övrigt beställning.

Alla artiklar – När artikel hittades ställdes markören först vilket gjort det svårt att hitta artiklar via artikelnummer.

Utskrift – Vid utskrift av ordination var det tidigare kontroll på om alla korts 'måste värden' var ifyllda, denna kontroll sker inte nu.

Sök fönstret – Skicka SMS – Om fel skulle uppstå meddelas användaren och logg fil skapas.

Uppgifter – SMS Statistik – Visa kund fungerar

Artikelhantering – Artikelsökning – Antal dagar på lager visades tidigare med ett minus värde om varan inte var såld, nu visas 0.

BBGR OpsyWebb – Nu visas BBGR ikoner för import/export knapparna.

Optitec RS Autogiro

Ny integration till Bankgiro centralens Bankgirolink v2.

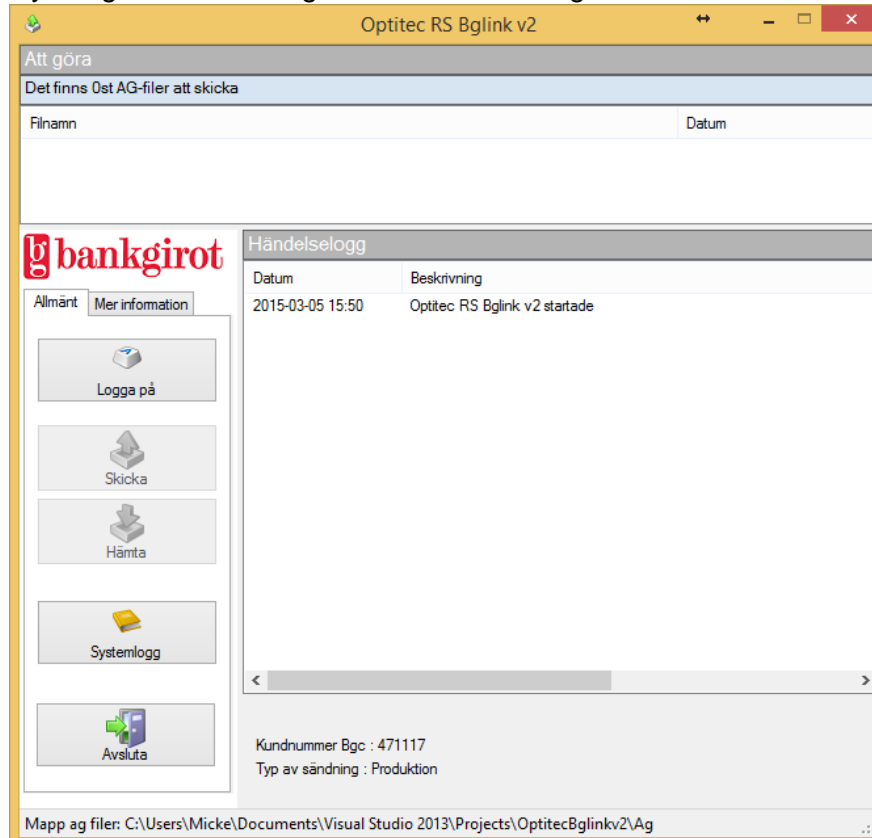

Förändring Optitec RS Ver. 1.6.0.20

Integrerad webbshop

Nu finns webbshop som tilläggsmodul till Optitec RS.

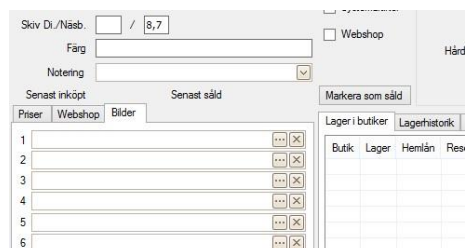

Optitec RS

Sökfönstret

Visar kundens ålder

Dynamiska kort

Det finns möjlighet att butiks anpassa vissa korttyper dessa anpassningar utförs av Retail Planit's tekniker mot gällande timdebitering. Det gäller följande korttyper:

- Sökfönstret
- Journalkortet
- Linsjournalkortet

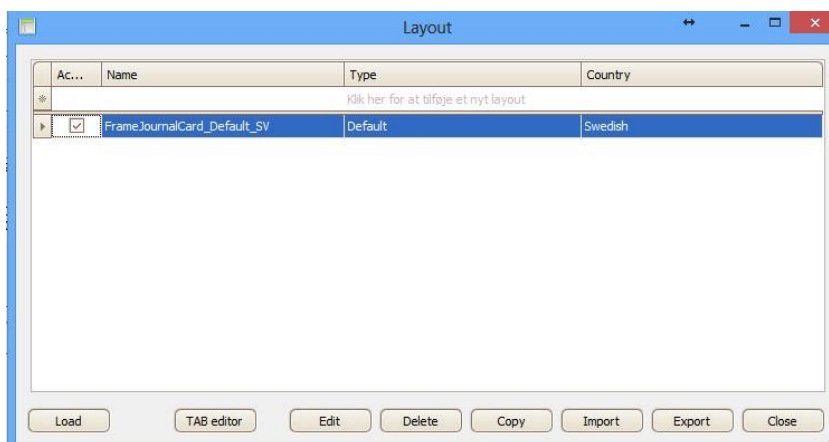

Nya korttyper

- Hälsoundersökning
- Biomikroskopundersökning

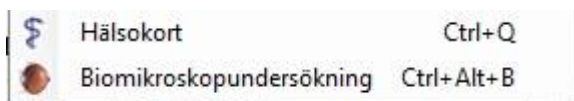

Hälsokort

Biomikroskopundersökning

Förändring Optitec RS Ver. 1.6.0.20

Linsjournal

Utökning med Efron skala

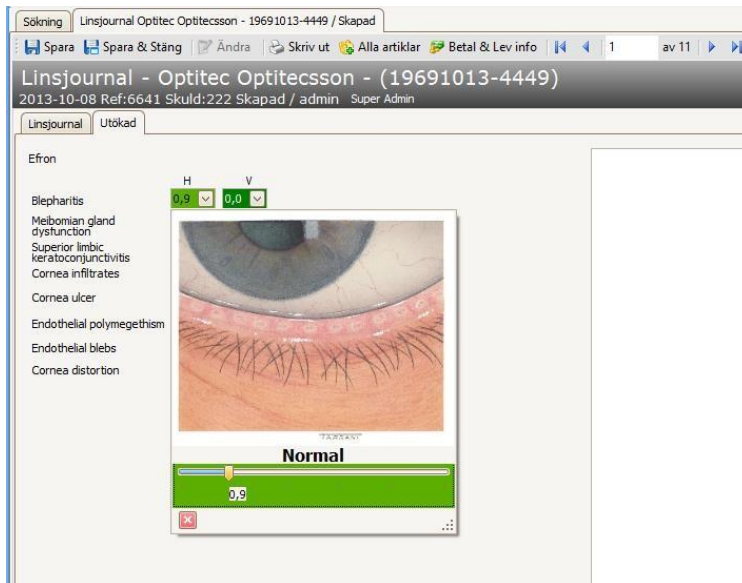

Linsordination

Möjlighet att ange antal på skötselsystem, förvaring, skötsel och extra.

Linsutlämning

Möjlighet att sätta linser som aktiva och passiva.

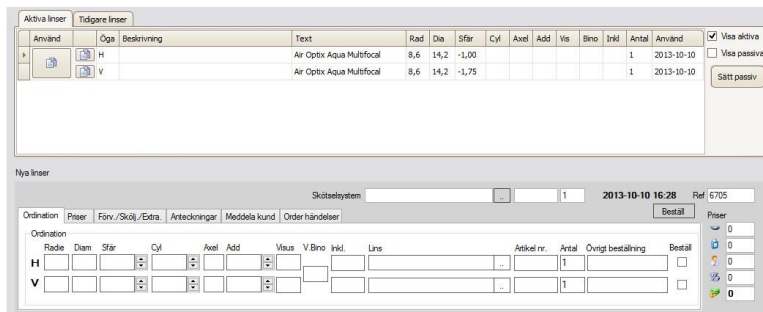

Kundöversikt

Visar också skötselsystem

Glasögonordination

Möjlighet att ange kategori

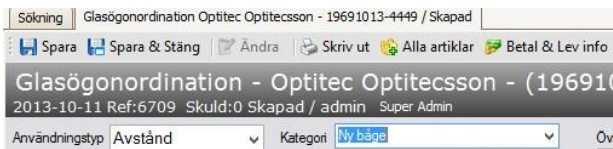

Notering

Möjlighet att ändra notering och ta bort notering.

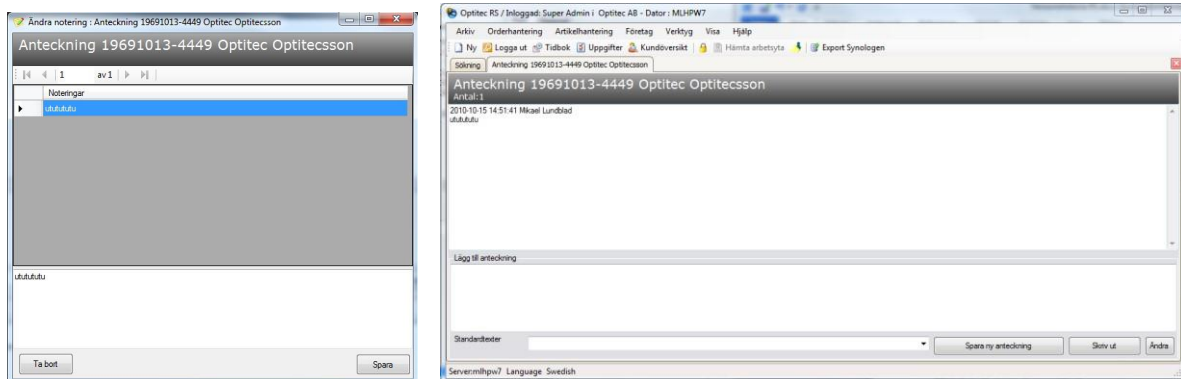

Möjlighet att ange värden utan avrundning genom att hålla nere CTRL knappen medan fältet kommer ur fokus.

Sfär	Cyl	Axel	Visus	Vi. Bino
+0,25	-0,25			
+0,33	-0,23			

LensOn integration

Utökad LensOn integration med möjlighet att skicka upp ordinationsvärden från journalkort.

Buggfix Linsjournal vid nedstängning av Optitec RS kom felmeddelande om ett fel uppstod vid sparning. Felet är åtgärdat.

Sökning

Det är möjligt att söka på kundens adress genom att trycka a eller A i referensfältet och därefter adressen

Optitec RS – Artikelhantering

Öppnas inte längre i låst läge (artikelhanteringsfönstret kan vara öppet)

Lagervärde visas i flik Lager historik.

Antal	Förändrat	Lager	Transaktion	Lagervärde
10	2013-10-25	0	Inleverans	220,00
5	2013-10-25	0	Inleverans	95,00
-1	2012-09-08	0	Utleverans	-19,00
1	2012-04-30	0	Status	0,00

Rapporter

Lagervärdeslistan visar också summering på antal.

Gruppering på varugrupp är rättat.

Optitec RS Kassa

Möjlighet att skriva ut presentkort.

Optitec RS Tidbok

Tidboken visar nu tiden till höger så att det blir enklare att boka om man har många rum.

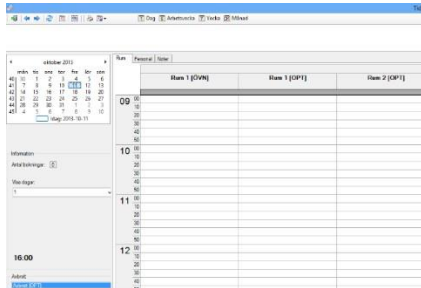

Översikt noteringar

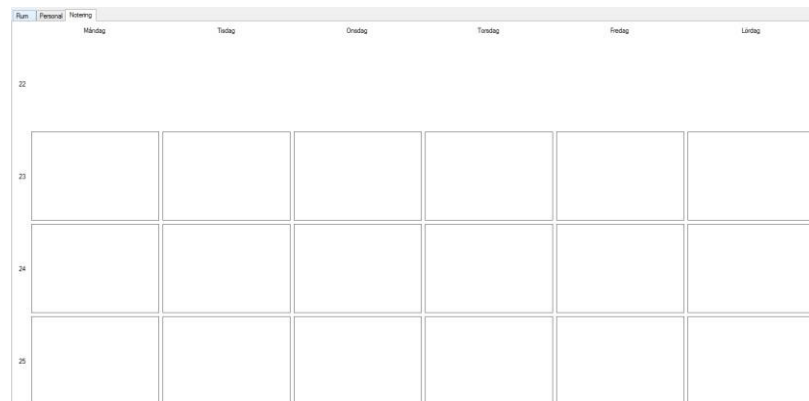

Optitec RS – Orderhantering

Nytt fönster för att ha kontroll på inkommande leveranser.

Filtrering sker på:

- Lovat t.o.m. idag
Visar glasögonordinationer som har < lovat datum än dagens datum och inte är levererade.
- Väntar på båge
Visar glasögonordinationer där bågen är kryssad för beställning men inte har kommit.
(Kryssat för har kommit i uppkningsrutinen)
- Väntar på glas

Visar glasögonordinationer där glas är kryssat för beställning men glas inte har kommit.
(Kryssat för har kommit i uppackningsrutinen)

- Ej godkända

Visar glasögonordinationer med status 'Ej godkända'.

(Kryssat för 'Kross/Problem i godkänn rutinen') Linser

Visar linsordinationer som är beställda med inte levererade.

Filtering: Glasögon:

Drag a column header here to group by that column

Personnr	Ref...	Namn	Datum	Lovet k...	H gl...	H glas l...	V gl...	V glas l...	Bå...	Båge le...	H...	V...	Båge	H s...	V s...	H cyl.	V cyl.	H...	V a...	An...	Tot. pris
19691013-7014	322	Mikael Lundblad	2010-04-23		<input checked="" type="checkbox"/>		<input checked="" type="checkbox"/>		<input type="checkbox"/>		Drive...	Drive...	Arch...	-3,50	-0,25	-0,75	-0,50	121	122	Ompo...	0
19691013-7014	142	Mikael Lundblad	2012-02-20		<input checked="" type="checkbox"/>		<input checked="" type="checkbox"/>		<input type="checkbox"/>		Nulux...	Glas									0
19960103-5380	5631	Fanny Lundblad	2010-10-18		<input checked="" type="checkbox"/>		<input checked="" type="checkbox"/>		<input type="checkbox"/>		Estelu...	Estelu...	Plast ...	-3,75	-0,25	-0,50	-0,25	12	13	Ompo...	0
19780610-8911	5562	Markus Norberg	2010-10-07	2010-10-07	<input checked="" type="checkbox"/>		<input checked="" type="checkbox"/>		<input type="checkbox"/>		Stigm...	Stigm...		+1,00	+1,00	-1,00	-1,00	1	1	Ompo...	0
19691013-7014	5982	Mikael Lundblad	2011-07-04		<input checked="" type="checkbox"/>		<input checked="" type="checkbox"/>		<input type="checkbox"/>		Airwe...	Airwe...		-0,75	-0,50					Avstånd	38
19691013-7014	295	Mikael Lundblad	2012-12-03		<input checked="" type="checkbox"/>		<input checked="" type="checkbox"/>		<input type="checkbox"/>		Airwe...	Airwe...		-1,50	-2,50	-0,50	-1,00	121	122	Avstånd	44
19691013-7014	6436	Mikael Lundblad	2012-12-13		<input checked="" type="checkbox"/>		<input checked="" type="checkbox"/>		<input type="checkbox"/>		Estelu...	Estelu...	BE 10...	-1,50	-2,50	-0,50	-1,00	121	122	Avstånd	60
19691013-7014	6321	Mikael Lundblad	2012-01-23		<input checked="" type="checkbox"/>		<input checked="" type="checkbox"/>		<input type="checkbox"/>		HLX I...	HLX I...		-1,00	-1,25	-0,50	-0,75	11	11	Prog.	285
19691013-7014	5521	Mikael Lundblad	2010-10-05		<input checked="" type="checkbox"/>		<input checked="" type="checkbox"/>		<input type="checkbox"/>		Estelu...	Estelu...		-3,75	-1,75	-0,50	-1,25	121	122	Avstånd	300
19691013-7014	99	Mikael Lundblad	2010-09-29		<input checked="" type="checkbox"/>		<input checked="" type="checkbox"/>		<input type="checkbox"/>		Estelu...	Estelu...		-3,75	-1,75	-0,50	-1,25	121	122	Avstånd	300
19691013-7014	407	Mikael Lundblad	2010-10-05		<input checked="" type="checkbox"/>		<input checked="" type="checkbox"/>		<input type="checkbox"/>		Estelu...	Estelu...		-3,75	-1,75	-0,50	-1,25	121	122	Prog.	300
19691013-7014	104	Mikael Lundblad	2010-09-29		<input checked="" type="checkbox"/>		<input checked="" type="checkbox"/>		<input type="checkbox"/>		Estelu...	Estelu...		-3,75	-1,75	-0,50	-1,25	121	122	Avstånd	300
19691013-7014	25	Mikael Lundblad	2010-01-29		<input checked="" type="checkbox"/>		<input checked="" type="checkbox"/>		<input type="checkbox"/>		Hilux...	Hilux...		+1,25	+1,75	-0,50	-5,25			Nära	615
19780610-8911	5561	Markus Norberg	2010-10-07		<input checked="" type="checkbox"/>		<input checked="" type="checkbox"/>		<input type="checkbox"/>		Stigm...	Stigm...		+1,00	+1,00	-1,00	-1,00	1	1	Bifokala	808
19780610-8911	55	Markus Norberg	2010-08-25		<input checked="" type="checkbox"/>		<input checked="" type="checkbox"/>		<input type="checkbox"/>		Stigm...	Stigm...		+1,00	+1,00	-1,00	-1,00	1	1	Bifokala	808
19691013-7014	5975	Mikael Lundblad	2011-06-23		<input checked="" type="checkbox"/>		<input checked="" type="checkbox"/>		<input type="checkbox"/>		Airwe...	Airwe...		-1,00	-1,00					Avstånd	1012
19691013-0009	5989	Armand Jokki	2011-07-05		<input checked="" type="checkbox"/>		<input checked="" type="checkbox"/>		<input type="checkbox"/>		Hilux...	Hilux...		+3,25	+5,75	-1,75	-1,25	140	80	Avstånd	1025

SMS

Möjlighet att ställa in om man vill ha kryssrutan för SMS ifylld från början.

För att få tillgång till de nya inställningarna behöver man initiera butik i kontrollpanelen.

Nyckel värdena är SMSFRAMECARD, SMSLENSCARD. 1=Kryssa för SMS, 0=Inte kryssat.

Grupp

Undergrupp

Nyckel

Värde

SMS

Optitec AB |

Optitec RS – Kontrollpanelen

Det är nu möjligt att välja vilken sektion från foropter integrationen som ska överföras till journalkortet. Uppsättning utförs i kontrollpanelen.

- Foropterkoppling:** Contains a dropdown menu for 'Plugin för foropter import/export' with 'CV5000.dll' selected. To the right are three buttons: 'Avaktivera', 'Aktivera', and 'Visa inställningar'.
- Foropterkoppling journalkort:** Contains four dropdown menus for 'Grupperade', 'Tidigare korrektion', 'Objektiv refraktion', and 'Korrektion', and one for 'Refraktion'. To the right are two radio buttons: 'Grupperade' (selected) and 'Separat'. Below these are two buttons: 'Återställ' and 'Standard'.

Förändring Optitec RS Ver. 1.6.0.18

Optitec RS

Hoyallog integration.

Essilor OphysWeb integration.

Buggfix, fel värden på Eyediagnosics kort om man tog fram kort via administrationen. Möjligt att köra EyeDiagnostics med flera olika kameror typer. (EyeDiagnosticsParam.txt i programmappen med nytt leverantörsnamn)

Utskrifter

Om faktura har blivit utskriven kunde restvärdet bli fel på arbetsordern för glasögon. Ny rapport för avstämning webbetalning, Webbetalning-detaljrad.

Autogiro

Bankgiro numret anges separat i Optitec RS Autogiro.

- Header: 'Autogiro administration' and 'Översikt'.
- Section: 'Avancerat'.
- Buttons: 'Starta BGLink' (with a 'g' icon), 'Läs redan hämtad återrapporteringsfil' (with a document icon), and 'Ange bankgiro nummer' (with a key icon).

Nya rapporter för autogiro avstämning

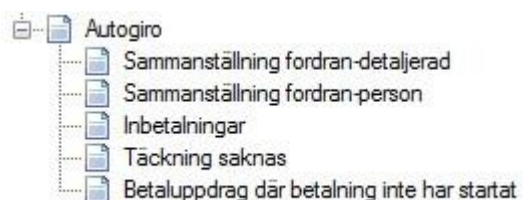

Rättad funktion vid makulering av betaluppdrag.

Förändring Optitec RS Ver. 1.6.0.17.1

Buggfix remisshantering tomma adresser.

Behörighetsproblem äldre remisser rättad.

Länk till journal i remisshantering fungerar.

Rapport: Kunder fördelad på postnummer har datum som valmöjlighet. Datumet baseras på när kunden blev registrerad.

Ny rapport för remissuppföljning ger möjlighet att visa alla remisser som har tomt remissvar

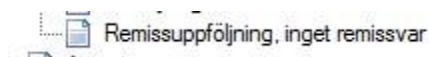

Förändring Optitec RS Ver. 1.6.0.17

Optitec RS

Möjlighet att skicka SMS meddelande som är längre än 160 tecken dessa meddelanden debiteras som flera sms.

Exportfunktion av kund till Synologens intranät, se separat dokument.

Zeiss Icom integrationen har funktion för artikelimport.

SMS är inte i kryssat från början på ny ordination.

Buggfix : Meddelande om att det saknas GenericOrder är borttagen

Ändrat behörighet till Orderhantering för att kunna köra kunddubblott.

Ny remiss, med nya funktioner.

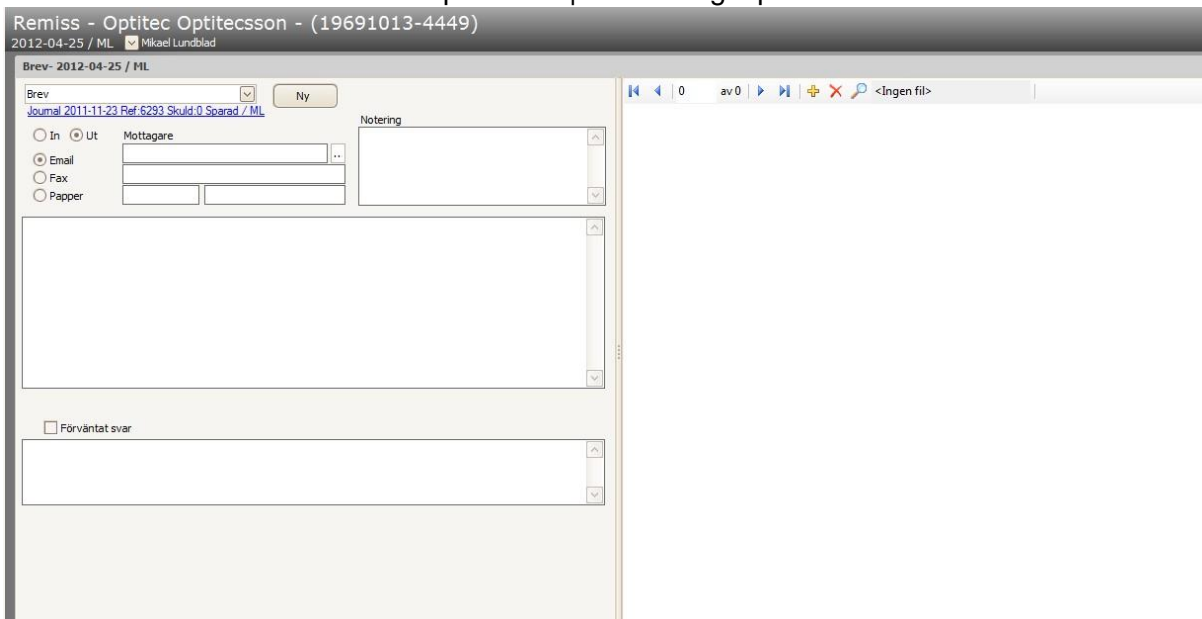

Optitec RS – Journal

Samtliga användare kan se konstant tillstånd, men för att kunna lägga till behöver man behörighet att lägga till konstant tillstånd.

Optitec RS Hemlån – Inventering

Möjlighet att exportera samtliga artiklar som ligger som hemlån.

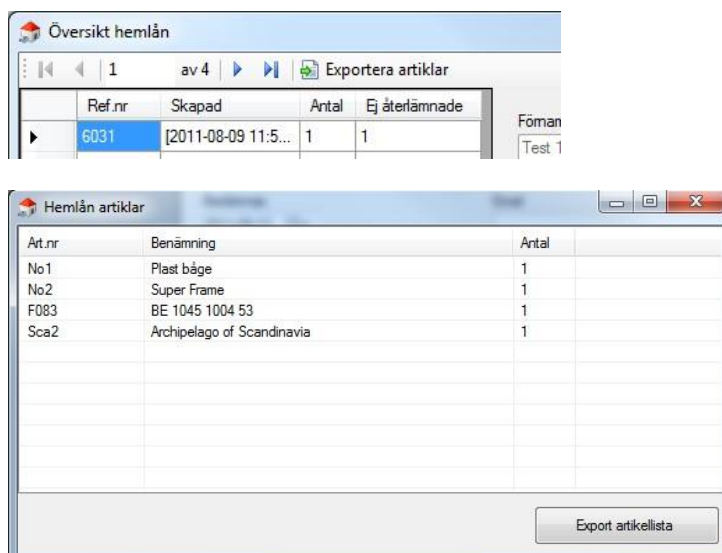

Vid exporten kan man välja att exportera artiklarna till mappen som inventeringsterminalen läser ifrån och på så sätt läsa in samtliga hemlåningsartiklarna in i inventeringen.

Optitec RS – Rapport

Ny rapport: Orderrader grupperad per orderradstyp/säljare

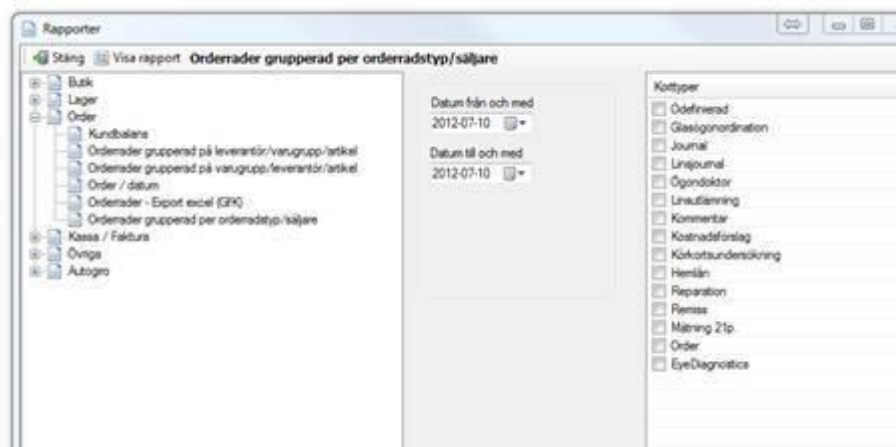

Ny rapport: Försäljning webb

Visar försäljning för ordinationer som betalats via tjänsten webbetalning.

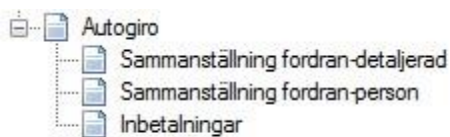

Ny rapport: Autogiro skuld totalt per kund

Autogiroinbetalningar under angiven tidsperiod

Optitec RS - Autogiro

Ingen skuldhantering vid skapande av kredit betaluppdrag.

Optitec RS – Artikelhantering

Buggfix för utskrift av historiska leveranslistor.

Bättre artikel export med hantering av båginformation.

Optitec RS - Order

Möjlighet till att godkänna – Övriga kundköp

Optitec RS Kassa

Ny utskrift Månadstotal inkl. fakturering.

Sorteringsordning fallande om det finns ordrar med samma referensnummer.

Om betalningsmedel "Autogiro" används kommer formulär upp det kassören har möjlighet att lägga skuld på valfri kund, funktionen är rättad.

Vid betalning fungerar det att slå ut köpet direkt om totalförsäljning är lika med summan för betalningsmedlen, ex. vid autogiro betalning.

Optitec RS Utskrifter

Rest. Värdet som skrivs på ordinationer är fakturabeloppet avdraget.

Förändring Optitec RS Ver. 1.6.0.17

Glasögonintyg – Bidragsdelen räknas av i totalsumman.

Vid utskrift av EyeDiagnostics utskrifter visas först texten först, möjlighet att lägga till text.

Buggfix vid utskrift direkt till skrivare tidigare blev det tom utskrift.

EyeDiagnostics utskrifter ändrade not fönsterkuvert samt justerade i marginaler.

Journalkopian skrivs ut på 1sida, blir på flera sidor vid långa texter.

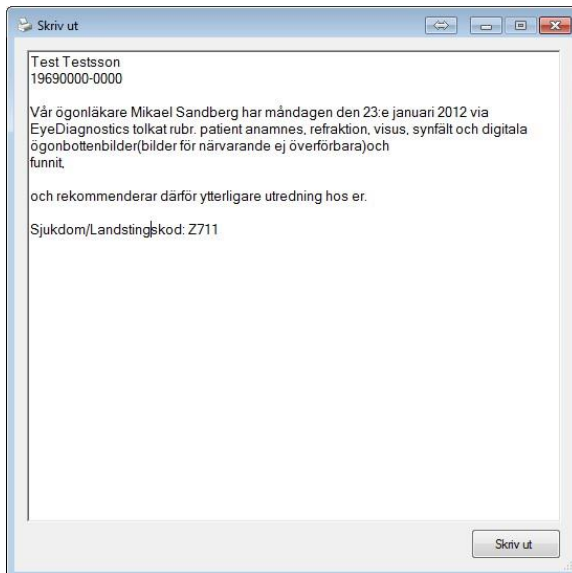

Optitec RS Tidsbok

Om man byter butik sker uppdatering i noteringsfältet.

Förändring Optitec RS Ver. 1.6.0.16

Hoyalog integration

Hoyalog integrationen hanterar korridorlängd vid återrapportering och med nyinläst artikelfil sker nu import rätt för samtliga glas som har korridorlängd.

Optitec RS - Eyediagnosics

Nya utskrifter för EyeDiagnostics integrationen.

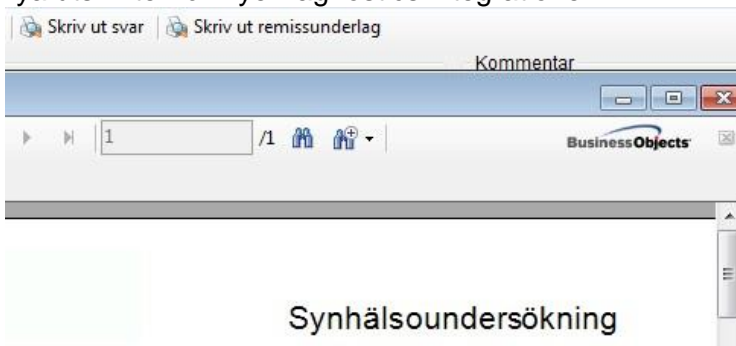

Remissutskrift justerad.

Zeiss Logon sökväg för integrationsfiler kan ställas in med Parameter 1.

Om inget är angivet för Parameter 1 används: C:\ .

OBS! Sökvägen ska anges utan ett sista \ , se bild nedan.

Parameter 1	<input type="text" value="C:\Zeiss"/>
Parameter 2	<input type="text"/>
Pluginnamn	<input type="text" value="ZeissLogon.dll"/>
Kommunikation	<input type="text"/>

Optitec RS Kassa

Möjlighet att redigera land på redan skapad faktura.

Postnr	Stad
<input type="text"/>	<input type="text"/>
	Land
	<input type="text"/>
Hämtad av	<input type="text"/>

Kundnummer skrivs ut rätt på faktura och faktura underlag

Nu finns det möjlighet att ange kontonummer för moms, när detta anges visas kontonummer på kassöredovisningen.

Nummer	<input type="text" value="2611"/>
Namn	<input type="text" value="Utgående moms"/>
Typ	<input type="text" value="VatOut"/>

Redovisningsunderlag

Benämning	Konto	Debet	Kredit
Moms: 25 %	2611	0,00	2 002,20

Kontroll om det saknas kassarader vid utslag av kvitto.

Faktura text ändrad från "Innehar F-skattebevis" till "Godkänd för F-skatt".

EssilorWeb integrationen

EssilorWeb export: Export sker inte av diameter för att förhindra att diameter exporteras som reducerad diameter.

Winfit integrationen

Winfit.dll vid export formateras nu "NER" som 270.

Kund

Buggfix : Ny kund om man skriver postnummer och sedan klickar i ort fältet togs tidigare postnumret bort.

Artikelhantering

Sorteringsmöjlighet för artikelspårning.

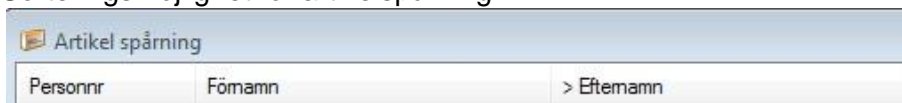

Artikelspårning är nu tillgänglig för behörighet: Artikel BAS.

Möjlighet att läsa ut artikelfiler och sedan importera den på nytt, kan ex. användas att flytta artiklar och priser mellan butiker.

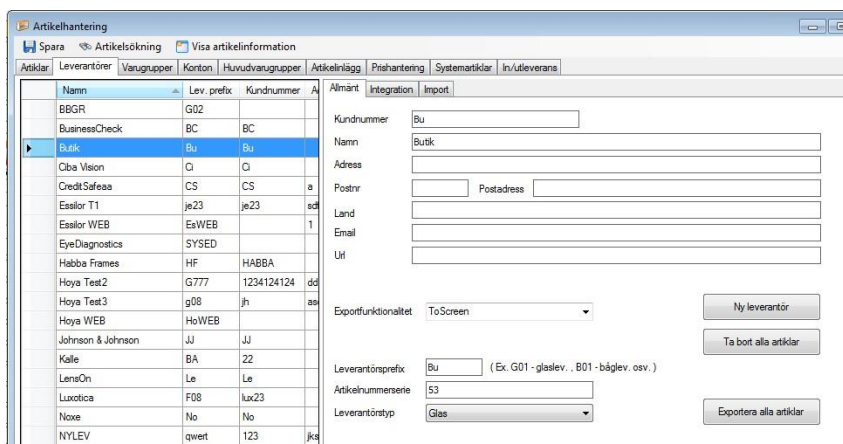

Inventering

Ny funktion i inventeringen, inventering för vald varugrupp.

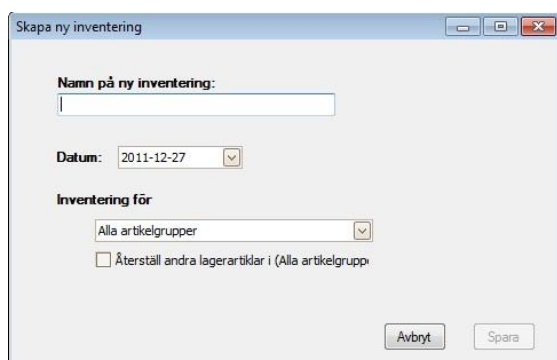

Buggfix: Inläsning från inventeringsdator, tidigare kunde det visas 'Artikel saknas' fast att artikeln finns.

Utskrift Beställningsliperi

Beställningsliperi utskriften har utökats med följande fält: Pantoskopikurva, Inklinationskurva och Toppunktsavstånd.

Vid beställning av glasögonordination med externt beställningsystem ex. Hoyalog, Essilor Webb makeras orderraderna som beställda. **Optitec RS Autogiro modul**

Ny hantering om kunden har pågående 'Tills vidare avtal'.

Skapa nytt betaluppdrag direkt från ordinationen, tryck på knappen 'Utnyttja tillsvidare', välj belopp, beloppet visas direkt som skuld i autogiroöversikten.

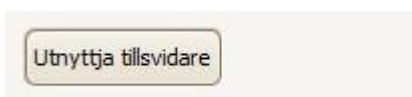

Om dagens datum är efter ex. den 28:e, ändras betaldag automatiskt till en månad framåt.

Om kunden har nytt medgivande och det är 6 dagar eller mindre kommer meddelande ruta upp om att betaldagen är fram flyttad 1 månad.

Möjlighet att skapa betalningsuppdrag som inte påverkar kundens skuld, perfekt om det blir täckning saknas när det befintliga uppdraget ska dras.

Skapa nytt betaluppdrag när betalning inte fungerat

Återkallning

Ny återkallningsmöjlighet för 'Nöjd kund', urval baserat på totalpris, bra om man har glömt att klicka i 'Nöjd kund brev'

Nytt återkallningsurval baserad på artikelnamn kryssa för beroende på tillgängliga benämningar.

Väl återkalling Kundurval Meddela kunden Historik

Återkallingstyp
 Artikel med olika benämningar

Information
 Ange antal tecken som artikel benämningen ska hämtas ut på, mer antal tecken ger mer rader. Tryck 'Hämta', Välj vilka produktnamn i listan som återkallningen ska baseras på, Välj orderradstyp: Main - Glas/Linssort, Extra - Bågnamn, Sub1 - Behandling, Sub2 - Färg på glas

Återkalling
 Datum från och med
 2011-10-15
 Datum till och med
 2011-11-15

Ålder / Fodda
 Ålder Fodda
 Ålder
 År 18 till 50

Flera artikelnamn
 Antal tecken 10 Hämta artikelnamn
 Betald Orderradstyp Undefined

Artikel benämning

Respektera nej tack till reklam

Korttyper
 Korttyper
 Odefinierad
 Glasögonordination
 Journal
 Linsjournal
 Ögondoktor
 Linsutlämning
 Kommentar

Hämta kunder

Nytt kort: Övriga kundköp

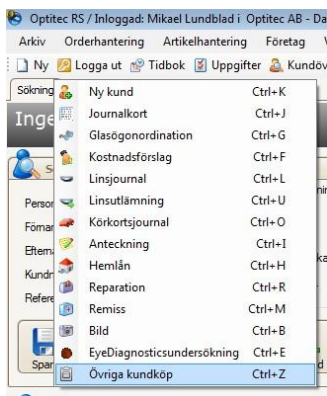

Sökning Övriga kundköp Optitec Optitecsson - 19691013-4449 / Sparad

Spara Spara & Stäng Ändra Skriv ut Alla artiklar Betal & Lev info 1 av 39 ML 2011-11-22 16:21:25 Ta bort

Övriga kundköp - Optitec Optitecsson - (19691013-4449)
 2011-11-22 Ref:6292 Skuld:0 Sparad / ML

Ordrelinjer	Art.nr	Benämning	Antal	Pts	Summa	Rabatt kr	Information
▶	Scab6	Test bäge	1	650	650	0	

Lägg till artikel
 Art.nr Benämning Information Pts Antal Lägg till Välj artikel från lista Ta bort

Allmänt Meddela kund Anteckning

Referens 6292 Ordertyp
 Lovat kund Inget datum Betalningsref.
 Total 650 Utesläände Öppen order

Förändring Optitec RS Ver. 1.6.0.16

Ändra benämning för GenericOrder till 'Övriga kundköp' detta ändras i kontrollpanelen.

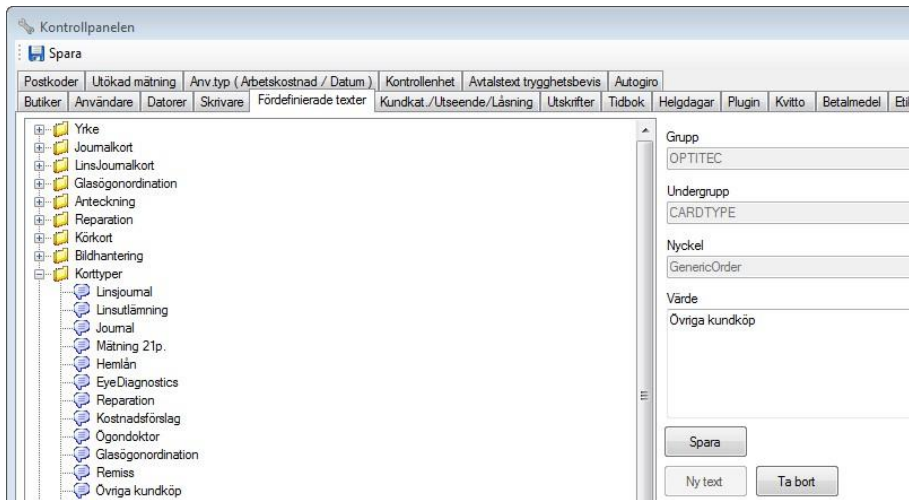

Forofterintegration

Buggfix: import från forofter, om man står i fältet utan att man har flyttat markören kunde information tas bort.

Buggfix: export från forofter till linsjournal är justerad.

Förändring Optitec RS Ver. 1.6.0.15

Rättad funktion visning av historik om butik kör med inställning 'All locations' för kundregister.

Betalinformation visas på utskriften ' Faktura sammanställning'

Lageravräkning om 0 pris anges om samtliga andra rader har totalsumma som faktura.

Ändring problem med + tecken på utskrift.

Ändring i godkänd rutinen, personnummer tomt.

Autogirohantering, se separat dokument.

Optitec RS Kassa, ny funktion, betalfunktion Autogiro återrapporterar på vald kund belopp.

Perfekt för kund som har 'Tills vidare avtal'

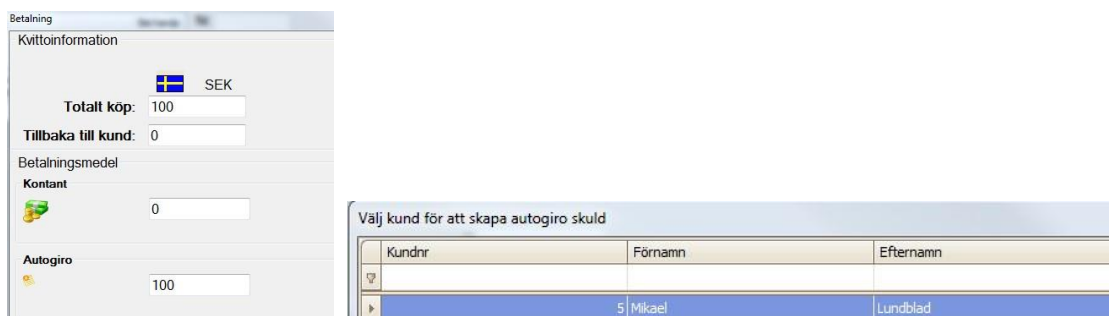

Optitec RS Kassa, rättning när man vill redigera tidigare betalning av faktura.

Optitec RS Kassa, kontroll sker att användaren inte kan dubbeltrycka på betalknappen.

Återkallningen startar upp med mer aktuella datum Ny återkallning, återkalla på en mängd olika benämningar.

Lenson integration.

Om ägare på linsjournal ändras loggas det korrekt i orderhändelser.
När användaren byter rum i Tidbok XL modulen ändras rums tillhörighet för bokningen.
Felmeddelande är tillagt om det blir fel vid ordinationsutskrift.

Förändring Optitec RS Ver. 1.6.0.15

Förändring Optitec RS Ver. 1.6.0.14

Kontroll i Optitec RS kassa om kassan försöker korrigera rabattbelopp till ordern och summan av orderraden är 0.

Maxlängd 50 tecken för bokningstyps namn.

Felhantering för funktion 'Skriv ut' i avancerad sökning i artikelhanteringen.

Felhantering 'Beställning sliper' uppdatering av ordern. Felhantering i filtrering för avancerad artikelsökning.

Möjlighet att se information på övrigt flikarna på skärmar med lågupplösning.

Rättning beträffande lagerreservationer, om artikeln finns med på kostnadsförslag så räknas den inte som reservation.

Förbättrad återrapportering Hoyalog, möjlighet att se produktval.

Buggfix inköpsdatum vid utskrift från artikelinlägg.

Uppdatering av lagerinformation om man söker upp artiklar med avancerad sökning.

Bågbeställning rättad.

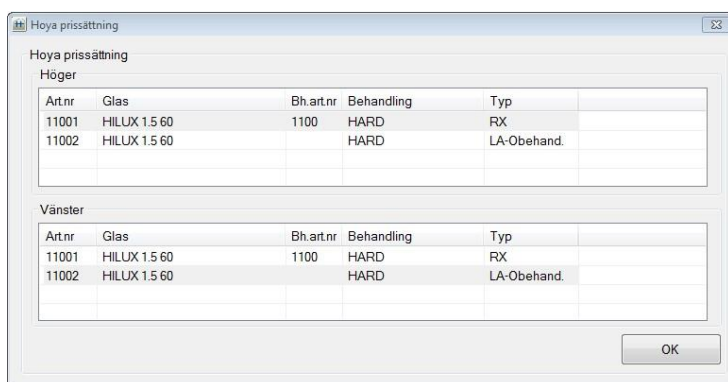

Förändring Optitec RS Ver. 1.6.0.13

Felhantering vid utskrift. Om en skrivare är inställd i Optitec RS och den inte längre finns installerad på datorn kan inte utskrift ske, nu visas vilken skrivare som Optitec RS försöker skriva ut med och vilka skrivare som finns tillgängliga.

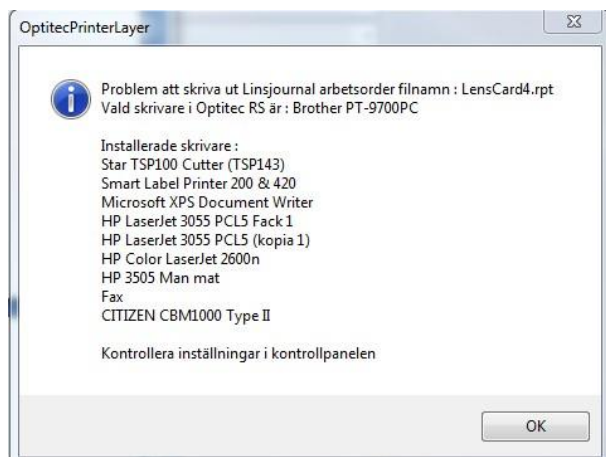

Om artikel blir uppdaterad till noll i lager med hjälp av in eller utleverans visades tidigare ett meddelande om fällista, detta är nu justerat.

Korttyper är inte förvalda när man tar ut rapporter. Möjlighet till export av orderlogg.

Förändring Optitec RS Ver. 1.6.0.14

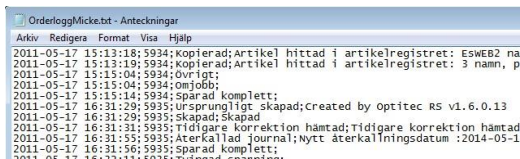
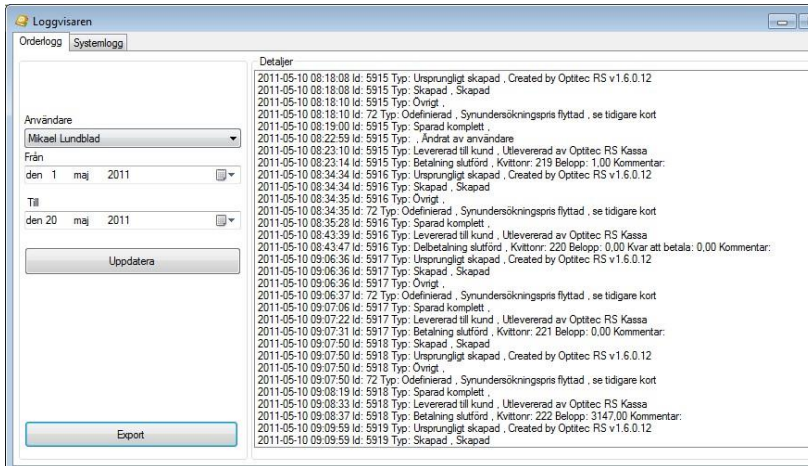

Ändrad till 20 sekunders intervall för kontroll om användare är inloggad, om fel skulle uppstå vi denna kontroll fortsätter systemet utan felmeddelande.

För att kunna sammanfoga kunder måste man ha behörigheten: Kontrollpanel.

Loggning av sammanfogning sker med typen: CustomerMerged

Bredare kolumnrubrik för kategori och reklam samt att dessa kontroller expanderar om man har större skärm.

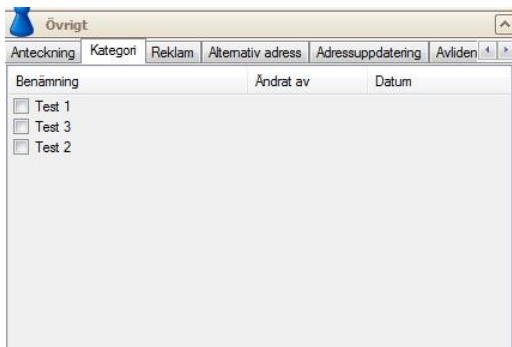

PD avstånd kontrolleras för användningstyp: Prog.

Omjobb kan skapas om ordern innehåller minus artiklar.

Layout förändring konstant tillstånd så att man slipper att scrolla för att se information.

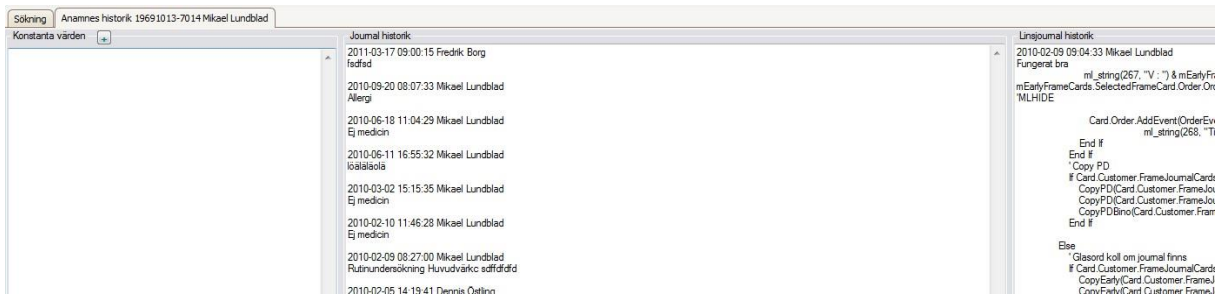

Förändring Optitec RS Ver. 1.6.0.13

Databasuppdatering: Signaturer uppdateras.

Uppdaterad online manual för artikelhanteringen.

Om befintlig bokning tas upp för redigeringen och bokningstypen inte är valbar kommer den automatiskt att läggas till så att bokningen behåller befintlig bokningstyp.

Möjlighet att slå ut 0: - köp i Optitec RS Kassa.

Kryssrutor under betal & leverans information går att ändra. Om ändring utförs sparas historik under orderhändelser.

[2011-05-13 15:11] (Odefinierad) Super Admin Orderhändelse borttagen : Vänster glas/lins har kommit
 [2011-05-13 15:11] (Odefinierad) Super Admin Orderhändelse borttagen : Höger glas/lins har kommit

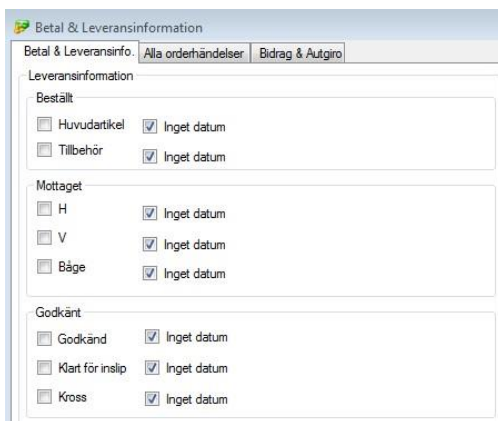

Ny funktion i bokningsfönstret – Visa linshistorik och möjligt att skapa linsutlämning som underlag till linsbeställning.

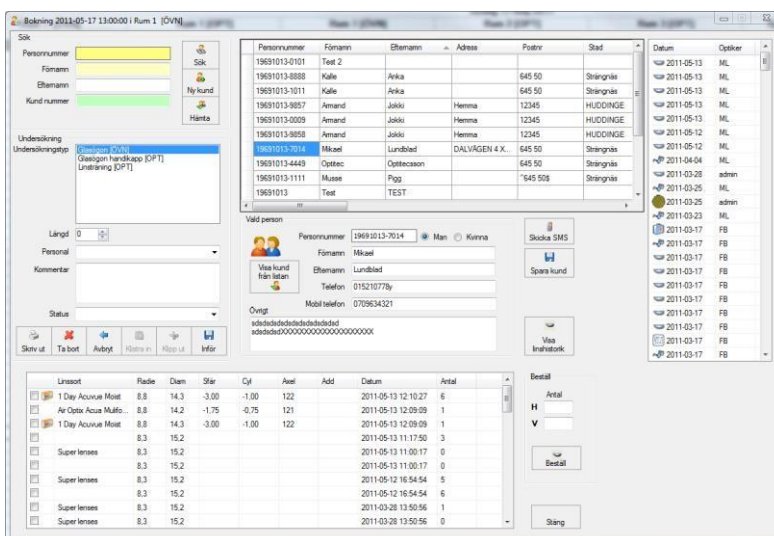

Om en artikel är markerad som lagerartikel hos leverantör visas en symbol till vänster om artikelbenämningen.

Ny funktion i bokningsfönstret – Visa kundhistorik, funktionen aktiveras i kontrollpanelen se nedan.

Förändring Optitec RS Ver. 1.6.0.13

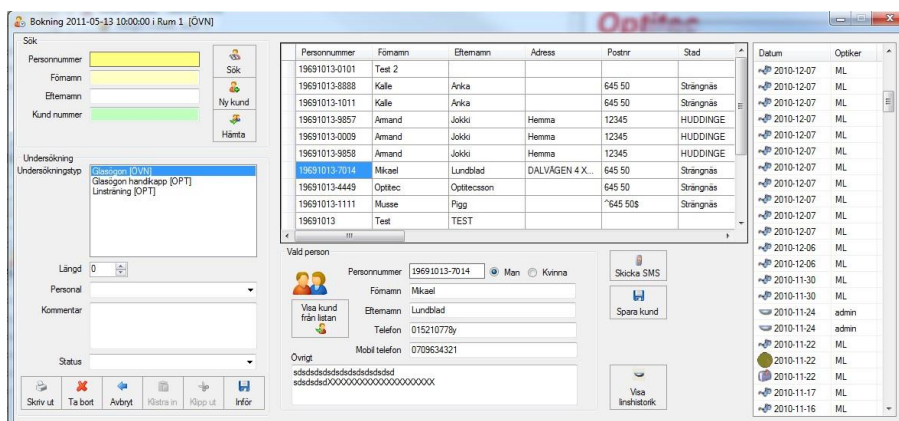

Kontrollpanelen

Ny funktion att kunna visa kundhistorik direkt i bokningsfönstret.

Ny funktion att visa linshistorik direkt i bokningsfönstret samt att kunna beställa linser direkt för aktiv kund.

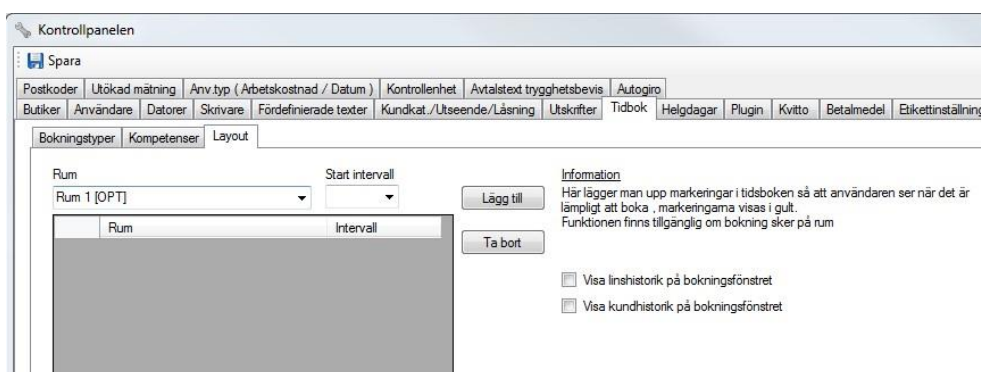

Förbättrad funktion för artikelspårning, visar både om artikeln har blivit såld via kassan och vilken order den tillhör.

Personnr	Fönamn	Efternamn	Datum	Kvittonr	Order nummer	Korttyp
19691013-4444	Optitec	Test Optitec	2011-05-13 16:4...	-	74649	Glasögonordination

Förändring Optitec RS Ver. 1.6.0.12

Optitec RS Kassa anpassad för SpectraCard 3.7

Autogirofunktion finns tillgänglig.

Funktion att hantera dubblettkunder inlagd.

Möjlighet att styra när 'Nej till reklam' i återkallningen ska gälla.

Uppgradering ifrån Optitec RS version 1.5.0.7 eller senare går nu via liveupdate.

Förändring Optitec RS Ver. 1.6.0.12

Ny rapport – Graf över tryck, sfär och – cylinder. Finns under kundöversikten.

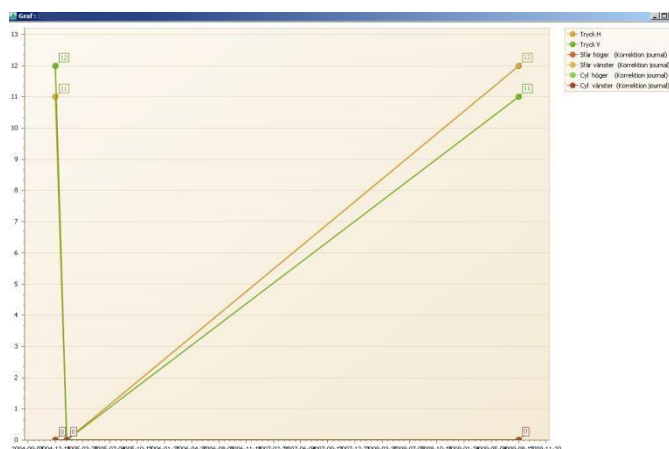

Möjlighet att skriva ut ifrån tidboken (knappen var tidigare dold).

Administration dag och ersättare av personal fungerar nu så bokningarna flyttas över korrekt.

SMS utskick – möjlighet att lägga till internetlänk i meddelandet.

SMS statistik. Ny funktion för felsökning statistik till SMS funktionen.

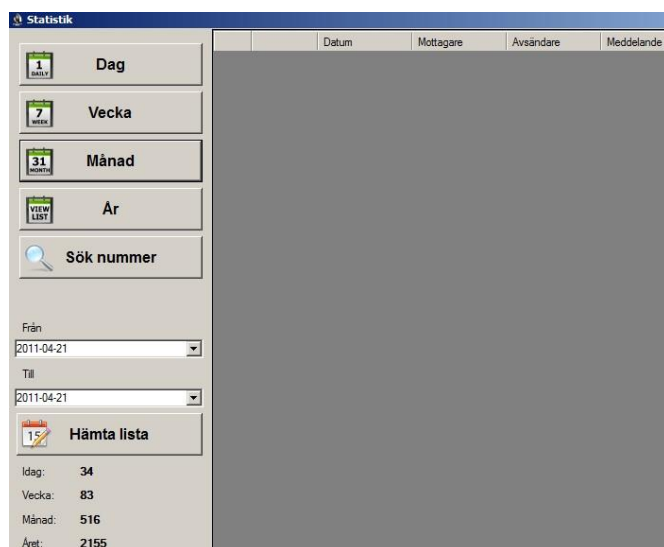

Menyn Hjälp – Hjälp har ändrats till Hjälp – Användarmanual.

Anamnes har ett fält för konstant tillstånd. Finns i ett separat fält ovan till.

Ny kompetens. MasterExam. För optiker som gått masterutbildningen. Med denna kompetens får användaren behörighet att lägga till och se konstanta värden (ex. Blind höger öga). För att få tillgång till kompetensen måste du gå in i kontrollpanelen, välja er butik, gå på "Användare-fliken", klicka knappen "Initiera funktioner". Sedan kan kompetensen läggas till på en användare.

Förändring Optitec RS Ver. 1.6.0.12

Förändring Optitec RS Ver. 1.6.0.11

Försäljningsrapporter för Kassa/Faktura sorteras efter artikelnummer. Zoom funktion i bildhantering.

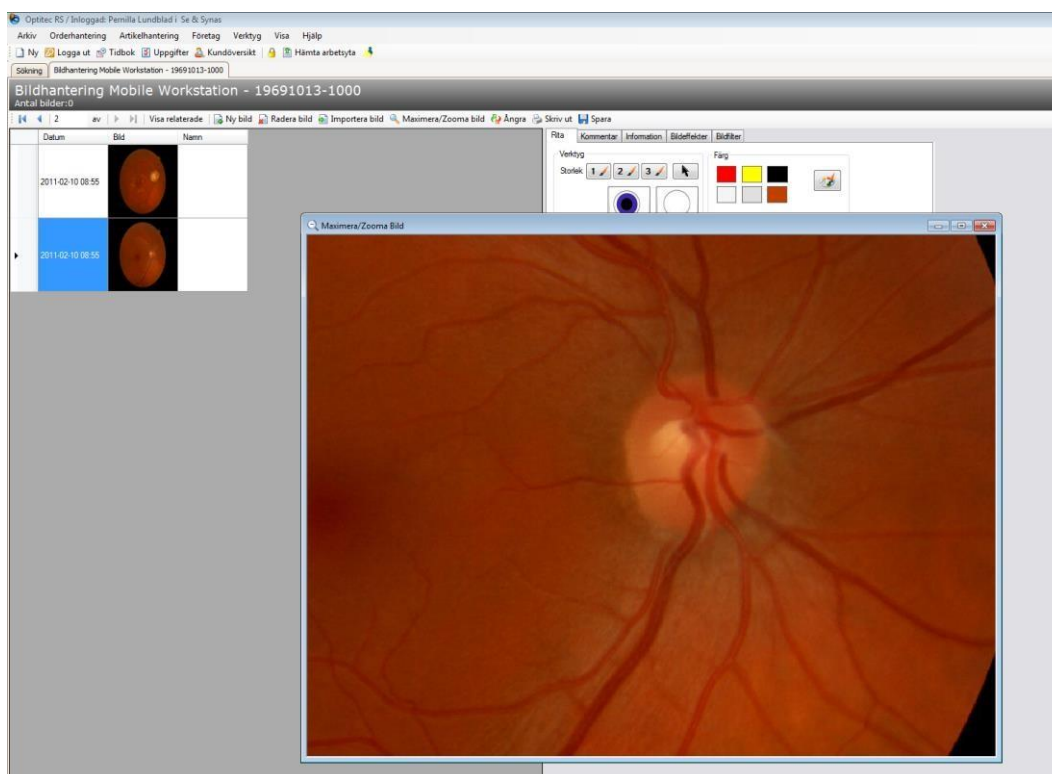

Alla artiklar visas rabatt kontant och rabatt faktura.

Ny kolumn för kontant under 'Alla artiklar'. Regler med rabatt är enligt följande:

Om faktura belopp är lika med summan och man ger rabatt går rabatten till fakturan.

Om faktura belopp är mindre än summan går rabatten alltid på den kontanta delen. Se exempel nedan:

Typ	Beskrivning	Artikelnummer	Antal	Pris	Summa	Rabatt kr	Faktura	Kontant	Betalt	Betald	Beställ	Bestäld	Information
Färg			1	0	0	0	0	0	0	<input type="checkbox"/>	<input type="checkbox"/>	<input type="checkbox"/>	
Färg			1	0	0	0	0	0	0	<input type="checkbox"/>	<input type="checkbox"/>	<input type="checkbox"/>	
Ytbehandling	GRAD=<49%+C...	G04228	1	200	200	100	200	0	0	<input type="checkbox"/>	<input checked="" type="checkbox"/>	<input type="checkbox"/>	
Ytbehandling	GRAD=<49%+C...	G04228	1	200	200	10	100	90	0	<input type="checkbox"/>	<input checked="" type="checkbox"/>	<input type="checkbox"/>	
Båge			1	0	0	0	0	0	0	<input type="checkbox"/>	<input type="checkbox"/>	<input type="checkbox"/>	
Undersökning			1	0	0	0	0	0	0	<input type="checkbox"/>	<input type="checkbox"/>	<input type="checkbox"/>	
Arbetskostnad	Arbete	WORK	1	0	0	0	0	0	0	<input type="checkbox"/>	<input type="checkbox"/>	<input type="checkbox"/>	
Glas	AS AIRWEAR C...	G0443	1	2000	2000	500	2000	0	0	<input type="checkbox"/>	<input checked="" type="checkbox"/>	<input type="checkbox"/>	
Glas	AS AIRWEAR C...	G0443	1	2000	2000	500	2000	0	0	<input type="checkbox"/>	<input checked="" type="checkbox"/>	<input type="checkbox"/>	

Orderrader	Rabatt	Information	Summeringar
Artikelnummer <input type="text"/>	Total rabatt 1110	Antal rader: 9	Netto total <input type="text" value="3290"/>
Beskrivning <input type="text"/>	Rabatt kontant <input type="text" value="10"/>	Order nummer <input type="text" value="73302"/>	Kontant <input type="text" value="90"/>
Pris <input type="text"/>	Rabatt faktura <input type="text" value="1100"/>	Sätt ordern som obestäld <input type="button" value="Sätt ordern som obestäld"/>	Faktura <input type="text" value="3200"/>
<input type="button" value="Lägg till"/>	<input type="button" value="Lägg till beräknad rabatt"/>	Läs upp betald <input type="button" value="Läs upp betald"/>	Betalt kassa <input type="text" value="0"/>
<input type="button" value="Valj..."/>	<input type="button" value="Ta bort alla rabatter"/>		Kvar att betala <input type="text" value="3290"/>
<input type="button" value="Ta bort"/>			<input type="button" value="Fakturera allt"/>

Ny foropter integration till Shin-Nippon DR-900 TC.

Ny foropter integration till Huvitz.

På eyediagnosticskortet är nuvarande medicinering nu på flera rader. Fel ikon visades för remiss vid trädtype fallande.

Det går nu att ändra Hämtat datum.

Vid borttagning av betalningshändelse får användaren frågan om alla orderrader skall markeras som obetalda, om ja då får användaren även frågan om lagret skall justeras. Ordern sparas därefter.

Storleken på fönstret för Hjälpen har ändrats för att rymma innehållet på webbsidan som visas, samt att det inte öppnas ett nytt fönster för varje klick på Hjälpen i menyn.

Hantering för automatisk utloggning har korrigerats. Funktionen kunde orsaka att snabbinloggningsfönstret visades när programmet avslutades, samt att inloggningsfönstret kunde visas flera gånger efter en ut-/inloggning.

Om det inte finns något angivet i BKC/BKC 2 beräknas inte Nära-sfär när respektive flik väljs på journalen. Tidigare beräknades alltid Nära-sfär baserat på vad som var angivet i respektive BKC.

Ikonen som indikerar att det finns värden för prisma visas nu direkt när journalfönstret öppnas, tidigare visades ikonerna först när fliken öppnats en gång.

Tidigare om man skrev ett värde med siffertangenter i sf/cyl och fortfarande stod kvar i rutan när man bytte kort lagrades inte alltid det inskrivna värdet, vilket gjorde att det var borta när man kom tillbaka till kortet igen. Numer sparas värdet direkt när texten ändras, formateringen (+/- 0.00) sker dock först när man lämnar fältet eller när värdet läses ut t ex när man återkommer till kortet.

Återkallning

Återkallningsrutinen med mallar, rättad funktion

Vid export av urval vid återkallning kommer även fältet land med.

Utskrifter

Rättad utskrift för körkortsutskrift har också levererats till butiker som hotfix.

Linsbeställningsutskriften är korrigerad, texten är ändrad till "Övrigt beställning H" samt "Övrigt beställning V" samt en linje skiljer H och V.

Rapporter

Ändrad sorteringsordning för artikellistor sorteras på namn.

Kontrollpanelen

I kontrollpanelen visas informationstext om den nuvarande inställningen saknas, samt ev. värden läses upp från db. Felhantering korrigerad för funktionen som sparar inställningar för kontrollenhet.

I kontrollpanelen finns nu en ny meny som låter användaren markera/avmarkera alla kompetenser för både rum och personal.

Borttagna kompetenser hanteras före tillagda och ändrade, för att undvika databas(FK) fel.

Artikelhanteringen

Möjlighet att lägga till generell uppräkningsfaktor och påslag i artikelinlägg.

Artikelsökning stängs inte längre ned och för att visa detaljer kring artikeln måste man klicka på knappen "Visa" längst till vänster.

Ingen historisk in-/utleverans är förvald när Artikelhanteringen öppnas och alla kontroller är inaktiva förutom listan med befintliga leveranslistor och knappen Ny, vilket gör att användaren tvingas välja en leveranslista i listan eller klicka på knappen Ny för att aktivera formuläret. Väljer användaren fliken Historik aktiveras formuläret och detaljer kan ses under fliken Ny för den leveranslista användaren väljer under Historik.

Det går nu att använda artikelsökning för att välja artiklar till In-/Utleverans. Artikeln som väljs i Artikelsökning läggs till textrutan för sökning i In-/Utleverans om den fliken är aktiv. Är fliken Artiklar aktiv visas detaljer om vald artikel istället. För övriga flikar i Artikelhanteringen har knappen Välj i Artikelsökning ingen funktion.

Sökresultatet i artikelsökning är nu fristående från Artikelhanteringen, vilket innebär att det går att söka med vissa villkor i artikelsökning och behålla det resultatet samtidigt som det går att söka på något annat i artikelhanteringen.

En utleverans innebär att artiklar inte sålts utan tagits ut från lagret och gått i retur till leverantör eller annan part. I lagerhistoriken får nu utleveranser typen "Retur leverantör".

När fördelning kontant/faktura sker på ordern under Alla artiklar kontrolleras att fakturabeloppet inte överskrider summan (antal*åpris) annars visas ett felmeddelande där användaren ombeds ändra beloppet. Om antal eller åpris ändras kontrolleras att inte fakturabeloppet överstiger summan som i så fall korrigeras automatiskt. Rabatt hanteras enbart på kontantdelen i de fall en orderrad delas upp mellan kontakt/faktura.

Inventering

Möjlighet att korrigera artikeln till lagerartikel direkt i inventeringsrutinen.

Optitec RS Kassa

Säkrare transaktionshantering vid sparning av köp .

Förbättrad kommunikation mot Clean Cash vid uppstart av kassan.

Tidigare kunde orderrader med negativa värden hämtas felaktigt igen pga. ordern inte räknades som fullbetald, detta är korrigerat.

Om en order innehåller rader där summa=0 blir de inte markerade som betalda och även om hela ordern expedierats kommer inte kassan meddela att ordern redan är betald om man försöker hämta upp den igen så blinkar det bara till, detta är korrigerat.

Vid återköp med kontokort hamnar den del som butiken skall spara på "kundens kopia" och tvärtom, detta är korrigerat.

Markera order som slutbetald skapar ingen lagertransaktion, detta är korrigerat.

Vid återköp av kvitto som avser handpenning på en order registreras ett uttag från kundens konto med texten: "Återköp handpenning, order: ". Detta för att saldot på kundens konto skall vara korrekt. Återköp av handpenning utan referens till order påverkar inte kundens konto.

Kolumner med belopp är nu formaterade med två decimaler samt kolumnbredden anpassas automatisk. Korrigerat sökning på datum för historik, från och med datum till och med datum gäller nu. Tidigare saknades fakturor skapade samma dag som till och med datum i resultatet. Vid sökning på fakturor visas inte längre fakturaraderna i huvudfönstret för kassan, som ligger bakom fakturahanteringen, längre. När fakturahanteringen startar sker en sökning på dagens fakturor automatiskt. Växlar användaren mellan historik och krav sker också en sökning automatiskt.

Loggning av antal lådöppningar har korrigerats och värdet på X- och Z-rapporten motsvarar det faktiska antalet lådöppningar. Dvs. när kvitto/kontantnota används och kommandot för lådöppning skickas till skrivaren registreras det som en lådöppning, samt när knappen Kassalåda används. Loggposter för manuella lådöppningar via knappen Kassalåda märks med kommentaren "Manuellt".

Om rabatten för en orderrad motsvarar summan för densamma kommer orderraden nu att markeras för import till kassan per automatik, detta gäller orderrader där åpriset är större än 0kr. Kassan hanterar redan orderrader med 0kr om de inte är systemartiklar.

Fakturering

Inga betalmedel initieras i enbart fakturaläge. Slipper felmeddelanden om PosId om man använder kontokortsintegrationen.

Vid faktura bockas inte "Faktura utskriven" eller "Fakturaunderlag utskriven" i ibland, detta är korrigerat.

Det går nu att ange antal som negativt värde på en faktura, tidigare gick det endast att ange belopp som negativa. Det är antalet som styr hur lagerkorrigering skall hanteras när faktura/kvitto slutförs. Ett positivt värde resulterar i avräkning (utleverans), ett negativt värde resulterar i återföring (återköp kassa).

Namn och personnr för kunden på första ordern i fakturan hämtas till fältet "Hämtas av". Om kunden är knuten till ett företag söks det företaget upp och blir förvalt som fakturamottagare. Saknar kunden företag blir kunden förvald som fakturamottagare. När man växlar mellan

sökning av företag/privatperson töms inte längre det föregående sökresultatet, dvs. om du först sökt på privatpersoner och sedan växlar till företag finns sökresultatet för privatpersoner kvar när du växlar tillbaka. Om sökningen enbart ger en träff blir det alternativet förvalt som fakturamottagare, men vid byte av fakturamottagare töms inte längre fältet "Hämtas av". När fakturan skall skapas kontrolleras fälten och om något saknas eller avviker kommer det en kontrollfråga om användaren vill fortsätta, t ex om uppgifterna på vald fakturamottagare inte stämmer med vad som är inmatat i textfälten, om "Hämtas av" är tomt eller om förfallodatum redan är passerat. Felhanteringen i fakturaläge är korrigerad likt den för kassa, dvs. utslaget av fakturan är prioriterad framför återrapportering till order/lager.

Förändring Optitec RS Ver. 1.6.0.10

Hantering av både diameter och näsbredd på hemlån.

Aterlämnad	Artikelnummer	Benämning	Modell	Storlek	Färg	Antal	Pris
<input type="checkbox"/>	F080	BE 1045 1001 51		51-19	SHINY BLACK	1	0
<input checked="" type="checkbox"/>	F0810	BE 1066 1030 50		50-17	LIGHT PINK	1	0

Buggfix, godkännande av order om klart för inslip ska registreras.

Axel kolumn breddad på linsjournal under refraktion.

Artikelsökning stängs inte ned om man klickar i formuläret.

Rättad körkortskrift .

Utloggning kan också göras med knappen "F2".

Om pris är satt för artikel "REF" är den förvald för ny journal.

Optitec Kassa, version 1.3.1.2.

Korrigerat utskrifter vid återköp när kontokortsintegration används, texten "butikens kopia" står som överskrift på samma kvitto där information om kortköpet skriver "butikens exemplar".

Även orderrader med pris 0 hämtas upp för korrekt lagerreglering, detta gäller för samtliga artiklar utom om systemartikel har används.

Kvitto utskrift justerad så att hela presentkortsnumret är synligt.

Förändring Optitec RS Ver. 1.6.0.9

För länkat dokument är adress information flyttad 1cm till höger för att passa bättre till kuvertet.

Kontroll att godkänd eller kross är markerat vid registrering i godkännande rutinen.

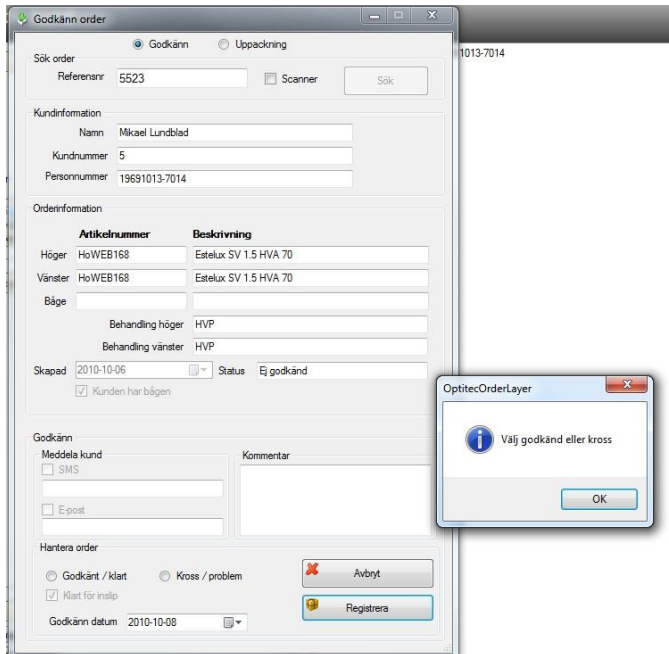

Schema utrullning sker på vecka i tidboken.

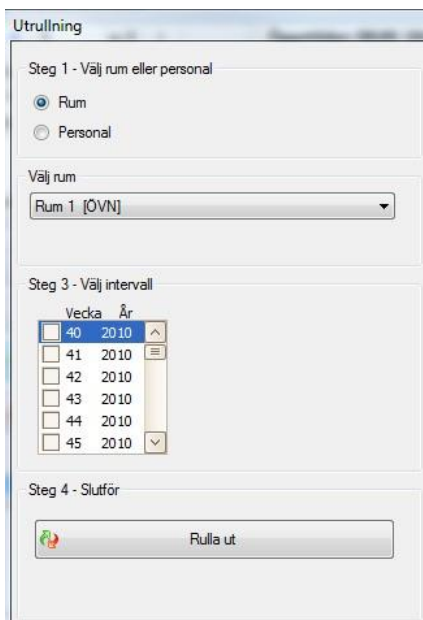

Nytt menyalternativ för att se samtliga noteringar ' Uppföljning notering .'.

Uppföljning av noteringar med slut datum.

Vid programstart kontrolleras samtliga noteringars slutdatum.

Meddelande ruta kommer upp.

Sammanställning av noteringar visas med aktuellt slutdatum

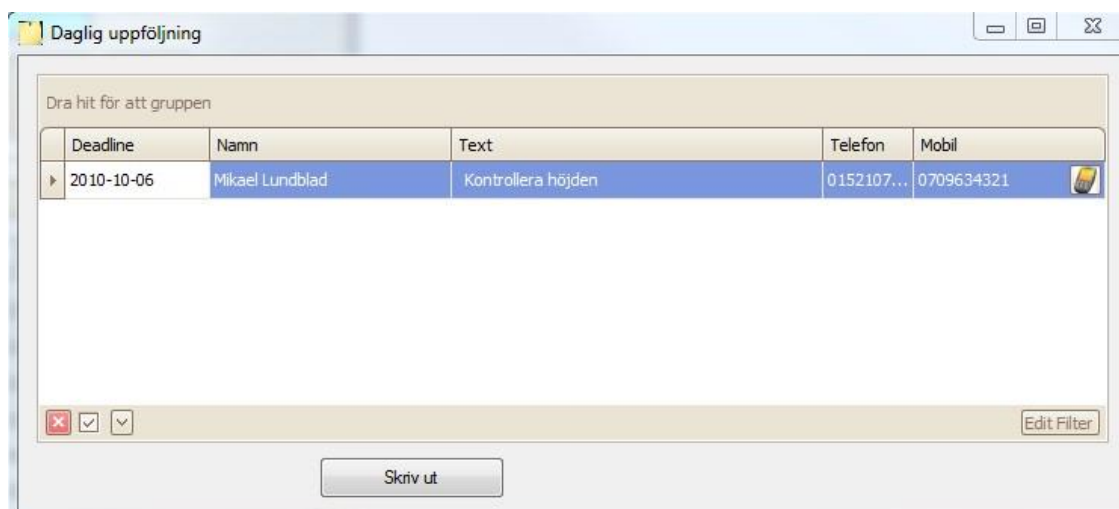

Formatering av postnummer på sökfönstret.

Vid beställningsliperi utskriften markeras orderraderna som beställda, ordern kommer inte med på faxbeställningen.

CTRL+S aktiverat för nykund.

Rutin för hantering av funktionen: 'Kunden har bågen'. Funktionen är enligt nedan.

Förändring Optitec RS Ver. 1.6.0.9

Att förbereda är ställa in vilka texter som ska gälla vid meddelande till kund, detta gör man i kontrollpanelen under fliken fördefinierade texter.

Det som ska ändra är under meddelandehuvud och meddelande.

Markera posterna som har nyckel fälten med beteckningen KHB, skriv valfritt meddelande se bild nedan.

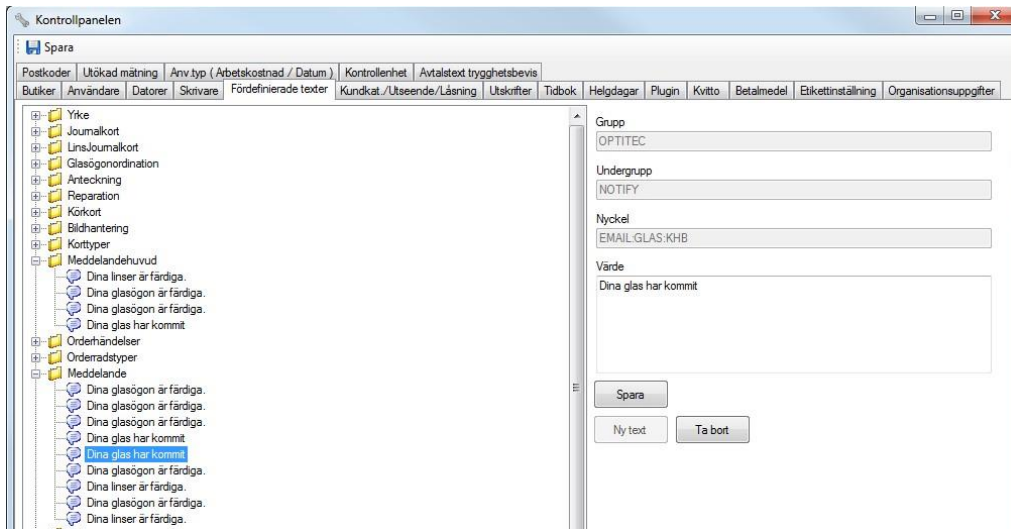

På glasögonordinationen markera kunden har bågen.

Upppackningsrutinen används för att markera att glasen har kommit.

Nu ska vi godkänna att glasen har kommit.

Godkänn order

Godkänn
 Uppackning

Sök order

Referensnr 5523 Scanner

Kundinformation

Namn Mikael Lundblad

Kundnummer 5

Personnummer 19691013-7014

Orderinformation

	Artikelnummer	Beskrivning
Höger	HoWEB168	Estelux SV 1.5 HVA 70
Vänster	HoWEB168	Estelux SV 1.5 HVA 70
Båge		
Behandling höger		HVP
Behandling vänster		HVP

Skapad 2010-10-06 Status Sparad

Kunden har bågen

Godkänn

Meddela kund

SMS

E-post

Kommentar

Hartera order

Klart för inslip

System märker att 'Kunden har bågen' är ikryssat nu är det endast möjligt att kryssa 'Klart för inslip'.

Nu när vi registrerar ordinationen meddelas kunden enligt de inställningar som är angivet i kontrollpanelen för kunden har bågen (KHB), till exempel Dina glas har kommit, välkommen in.

Efter att ordern har blivit registrerad som ' Klar för inslip' hanteras ordinationen som en vanlig order, det man gör då är att godkänna ordern och meddelande texter skickas till kund tex. Dina glasögon är klara , Välkommen in.

Godkänn order

Godkänn Uppackning

Sök order
Referensnr: 5523 Scanner

Kundinformation
Namn: Mikael Lundblad
Kundnummer: 5
Personnummer: 19691013-7014

Orderinformation

	Artikelnummer	Beskrivning
Höger	HoWEB168	Estelux SV 1.5 HVA 70
Vänster	HoWEB168	Estelux SV 1.5 HVA 70
Båge		
Behandling höger		HVP
Behandling vänster		HVP

Skapad: 2010-10-06 Status: Ej godkänd
 Kunden har bågen

Godkänn

Meddela kund
 SMS
 E-post

Kommentar

Hantera order
 Godkänt / klart Kross / problem
 Klart för inslip
Godkänn datum: 2010-10-06

Kolumnordningen är ändrad för kundöversikten, nu visas höger och vänster värden för sig.

Söknings Kundöversikt - Mikael Lundblad - 19691013-7014																											
Journaler																											
Datum	Sfär H	Cyl H	Axel H	Add H	Tem.Add H	Sfär V	Cyl V	Axel V	Add V	Tem.Add V	Vaus	PD	Refere	Anamnes	Inspection	Notering	For Bas/Up	For In /	For	Vau							
2010-09-2	-3,75	-0,50	121	+3,00		-1,75	-1,25	122	+3,00		1,2	88	91	Allergi	Bino. Grumling												
2010-08-3	-3,25	-0,25		-0,25	-0,25	-0,25	-0,25		-0,75	-0,25		88	73														
2010-08-2	-0,75					-1,25						70	36														
2010-08-2	-1,25	-0,50		-0,25	-0,50	-0,25	-0,25		-0,50	-0,50		70	35														
2010-06-1	+0,22	-0,50				-2,20	-0,25					70	387	Ej medicin	Bino. Grumling												
2010-06-1	+2,11	-0,25				-0,76	-1,50					70	383														
2010-06-1	-1,00	-0,50	121	+3,50		+1,25	-0,75	123	+3,50		1,2	70	385	Isalialola													
2010-06-0												70	382														
2010-06-0												70	350														
2010-06-0							+0,25					70	359														
2010-06-0												70	358														
2010-03-0	-3,50	-0,75	121	+2,25		-0,25	-0,50	122	+2,25		1,2	70	284	Ej medicin	Bino. Grumling												

Glasgenomrättnationer																											
Datum	Användningstyp	Ordernummer	Sfär H	Cyl H	Axel H	Add H	Sfär V	Cyl V	Axel V	Add V	Båge	Glas H	Glas V	Behandling H	Behandling V	Färg H	Färg V	Ptama H	Bas rikt. I H								
2010-10-05 20:3	Prog	5522	-3,75	-0,50	121	+3,00	-1,75	-1,25	122	+3,00		Addpower 1.50 H...	Addpower 1.50 H...														
2010-10-05 20:3	Avstånd	5521	-3,75	-0,50	121		-1,75	-1,25	122			Estelux SV 1.5 H...	Estelux SV 1.5 H...														
2010-10-05 20:2	Prog	407	-3,75	-0,50	121	+3,00	-1,75	-1,25	122	+3,00		Estelux SV 1.5 H...	Estelux SV 1.5 H...	HVL (Hard ingår i...	HVL (Hard ingår i...												
2010-10-05 20:2	Avstånd	406	-3,75	-0,50	121		-1,75	-1,25	122			Anwear Junior Rx...	Anwear Junior Rx...														
2010-10-05 20:1	Avstånd	112	-3,75	-0,50	121		-1,75	-1,25	122			Varlux Comfort A...	Varlux Comfort A...	Citral Alzé på Or...	Citral Alzé på Or...												
2010-10-05 20:1	Avstånd	111	-3,75	-0,50	121		-1,75	-1,25	122		Metal båge /	Estelux SV MR-8 ...	Estelux SV MR-8 ...														
2010-10-05 19:3	Avstånd	110	-3,75	-0,50	121		-1,75	-1,25	122		Båge , super visu...	Anwear Melanine...	Anwear Melanine...	Citral Alzé på Or...	Citral Alzé på Or...	Black 0	Black 0										
2010-09-30 12:0	Avstånd	108	-3,75	-0,50	121		-1,75	-1,25	122		Båge , super visu...	As Lines 60 RX	As Lines 60 RX	Citral Alzé på Int...	Citral Alzé på Int...	Beauty Eyes Pama	Beauty Eyes Pama										
2010-09-29 15:3	Avstånd	107	-3,75	-0,50	121		-1,75	-1,25	122																		
2010-09-29 14:1	Avstånd	106	-3,75	-0,50	121		-1,75	-1,25	122			Anwear Junior Rx...	Anwear Junior Rx...	Citral Alzé på Int...	Citral Alzé på Int...												
2010-09-29 14:1	Avstånd	105	-3,75	-0,50	121		-1,75	-1,25	122																		

Linsordinationer																			
Datum	Order nr	Radie H	Radie V	Diam. H	Diam. V	Sfär H	Cyl H	Axel H	Vaus H	Add H	Sfär V	Cyl V	Axel V	Vaus V	Lins H	Lins V	Add V	Övrig notering	
2010-09-20 0	96	8,3	8,3	15,2	15,2	-0,50					-0,50	-0,50			Super lenses	Super lenses			
2010-09-20 0	95	8,3	8,3	15,2	15,2	-0,50					-0,50	-0,50			Super lenses	Super lenses			
2010-09-13 1	97	8,3	8,3	15,2	15,2										Super lenses	Super lenses			

Kort kommando CTRL+T är också aktivt när man använder tidboken.

Lins etikett, kundetikett och etikett skickas lista dessa utskrifter är nu liggande för att passa till etikett skrivare.

Efter att en bokning har blivit flyttad med dra och släpp kunde fel information visas i tooltip texten, detta är nu rättat.

Återkallningsdatum kan nu ändras med att ta bort återkallningsdatum eller att fortsätt med tidigare återkallningsdatum.

Bild från journalkort

Bild från linsjournal

Axel under överrefraktion har bredare fält.

Fri visus har bredare fält.

Refraktion Objekt

Fri visus

<0,05

Man kan söka upp kund direkt från tidboken till Optitec RS för att till exempel kunna se vilken optiker kunden hade tidigare. Funktionen nås med 'Visa kund från listan'. Skillnaden mot tidigare är att detta kan utföras innan bokningen är utförd.

Vald person

Pe

Visa kund från listan

Lagret korrigeras via in och utleverans därför kan man inte ändra lagret direkt under artiklar

Pris rek. 0

Lager 0

I artikelsökningen kan man tryck ENTER direkt för sökning.

Ny utskrift till kvittoskrivaren, finns både för glasögon & linser.

Optitec
IT för optiker av optiker

Komihåglapp

Mikael Lundblad Referensnr. 5 557
Beställ datum 2010-09-11

Vi kontaktar dig:

Ringer
 SMS
 E-post
 Skickas

Synundersökning	0,00
Glas	1 640,00
Ytbehandling	380,00
Färg	0,00
Arbete	0,00
Båge	0,00
Fler artiklar	300,00

Totalt	2 320,00
Händel	0,00
Faktura	0,00
Att betala	2 320,00

Optitec AB
Trådgöpeten 15
662 51 Borlänge
Svealand
Trådgöpeten 15
FAX: 0182-343 22
FAX: 0182-343 22
E-post: info@optitec.se
WWW: http://www.optitec.se

Tydligare linsbeställnings utskrift för Vänster/Höger.

Kund Optitec AB Trädgårdsgatan 15 Trädgårdsgatan 15 645 31 Strängnäs Telefon: 0152 - 343 22			Leverantör Johnson & Johnson	Beställningsdag 2010-09-30
		Kundnummer JJ	Antal order 1	

Linsbeställning

Lev.artnr	Lins	Antal
H	1-Day Acuvue 90st box	1

H	8,5	14,2	-0,50	-1,00	12	+1,25
---	-----	------	-------	-------	----	-------

Referens: **5 574**
Kund: Lundblad Mikael

Ny funktion för ring och skickas, används för uppföljning av meddelande rutinen.

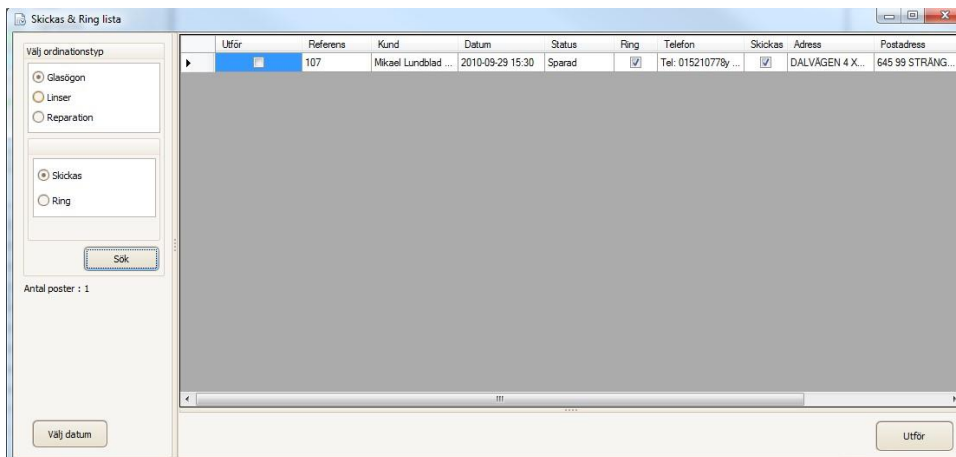

Övrigt beställning		Meddela kund	
<input checked="" type="checkbox"/> Telefonsamtal	<input type="checkbox"/> Email		
Tel: 015210778y Mob: 0709634321			
<input checked="" type="checkbox"/> Brev	<input type="checkbox"/> SMS		
DALVÄGEN 4 XXXXX			
645 99 STRÄNGNÄS			

Förändring Optitec RS Ver. 1.6.0.8

Linsjournal

Om hämtning av refraktion sker på linsjournal, efter hämtning hämtar man från foropter nu tas refraktionsdatum för den äldre journalen bort.

Alla artiklar visar höger och vänster information.

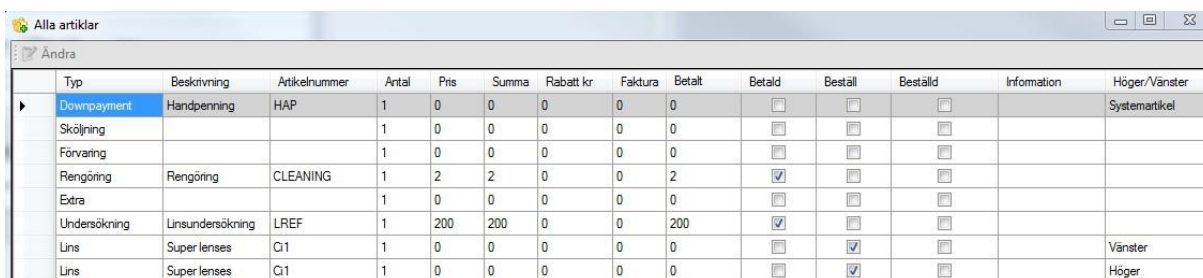

	Typ	Beskrivning	Artikelnummer	Antal	Pris	Summa	Rabatt kr	Faktura	Betalt	Betald	Beställ	Bestäld	Information	Höger/Vänster
▶	Downpayment	Handpenning	HAP	1	0	0	0	0	0	<input type="checkbox"/>	<input type="checkbox"/>	<input type="checkbox"/>		Systemartikel
	Sköljning			1	0	0	0	0	0	<input type="checkbox"/>	<input type="checkbox"/>	<input type="checkbox"/>		
	Förvaring			1	0	0	0	0	0	<input type="checkbox"/>	<input type="checkbox"/>	<input type="checkbox"/>		
	Rengöring	Rengöring	CLEANING	1	2	2	0	0	2	<input checked="" type="checkbox"/>	<input type="checkbox"/>	<input type="checkbox"/>		
	Extra			1	0	0	0	0	0	<input type="checkbox"/>	<input type="checkbox"/>	<input type="checkbox"/>		
	Undersökning	Linsundersökning	LREF	1	200	200	0	0	200	<input checked="" type="checkbox"/>	<input type="checkbox"/>	<input type="checkbox"/>		
	Lins	Super lenses	C1	1	0	0	0	0	0	<input type="checkbox"/>	<input checked="" type="checkbox"/>	<input type="checkbox"/>		Vänster
	Lins	Super lenses	C1	1	0	0	0	0	0	<input type="checkbox"/>	<input checked="" type="checkbox"/>	<input type="checkbox"/>		Höger

Kortkommando : CTRL + T Logga ut.

Namn information tillagd på linsbeställningen.

Väljer alltid båda glasen för H & V för glasögonordination när man väljer höger glas.

Möjlighet att ta bort länken för företagsavtal.

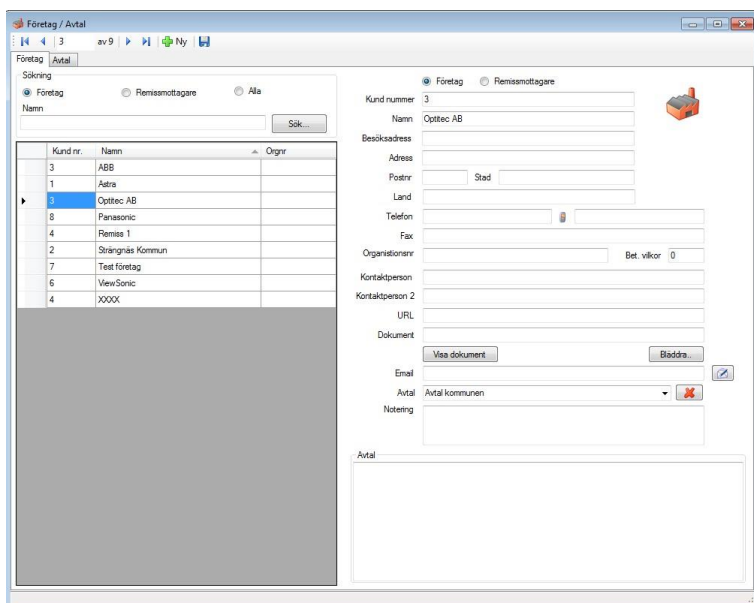

Företag / Avtal

Sökning

Företag Remissmottagare Alla

Namn

Sök...

Kund nr.	Namn	Orgnr
3	ABB	
1	Astra	
3	Optitec AB	
8	Panasonic	
4	Remiss 1	
2	Strängnäs Kommun	
7	Teet Företag	
6	ViewSonic	
4	XXXX	

Företag

Kundnummer 3

Namn Optitec AB

Besöksadress

Adress

Postnr

Land

Telefon

Fax

Organisationsnr

Bet. vilkor 0

Kontaktperson

Kontaktperson 2

URL

Dokument

Visa dokument

Redigera

Email

Avtal Avtal kommunen

Notering

Avtal

Integration med Zeiss Winfral.

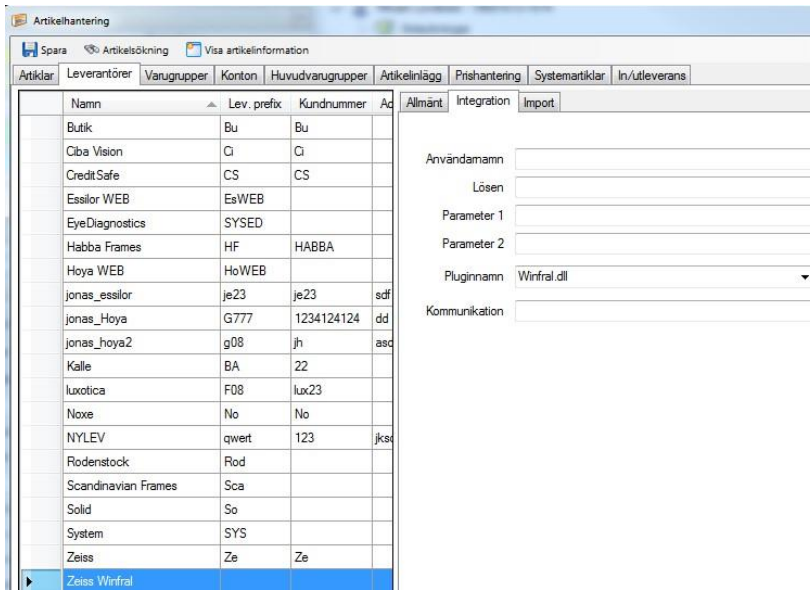

Integrationen läser default från : C:\Zeiss\Data Integration
med Solid försäkringar.

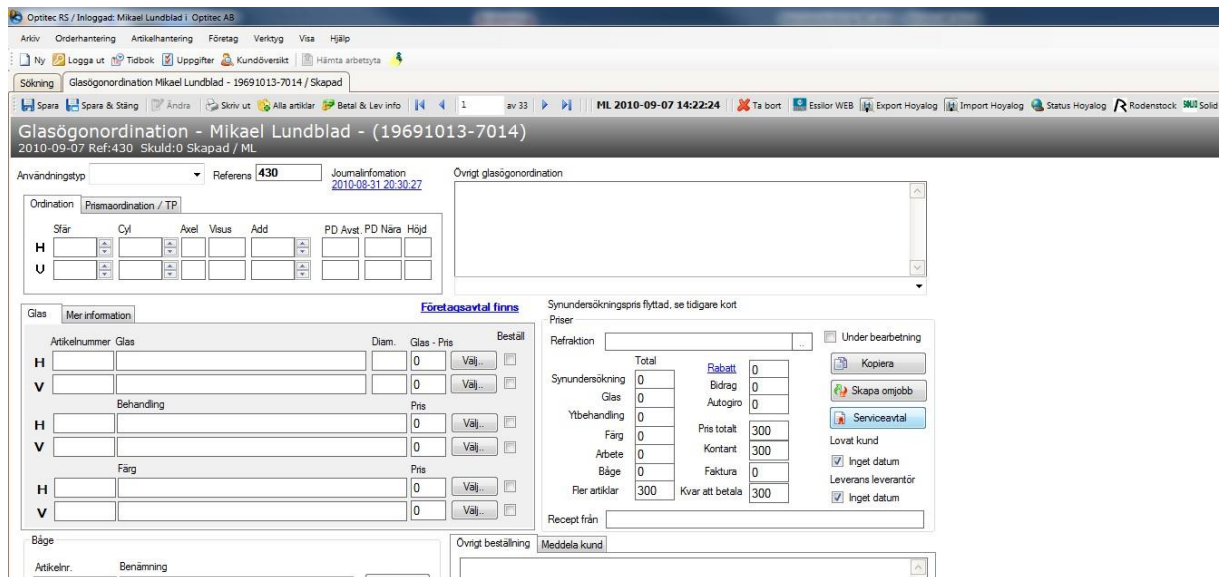

Skapa Solid som leverantör.

Förändring Optitec RS Ver. 1.6.0.8

Namn	Lev. prefix	Kundnummer	Ac
Butik	Bu	Bu	
Ciba Vision	Ci	Ci	
Credit Safe	CS	CS	
Essilor WEB	EsWEB		
EyeDiagnostics	SYSED		
Habba Frames	HF	HABBA	
Hoya WEB	HoWEB		
jonas_essilor	je23	je23	edf
jonas_hoya	G777	1234124124	dd
jonas_hoya2	g08	jh	asc
Kalle	BA	22	
luxotica	F08	lux23	
Noxe	No	No	
NYLEV	qwert	123	ksc
Rodenstock	Rod		
Scandinavian Frames	Sca		
Solid	So		

Användarnamn: 21536022
Lösen: 235680043
Parameter 1:
Parameter 2:
Pluginnamn: Solid.dll
Kommunikation:

Mata in ombuds identitet som användarnamn.
Mata in lösen.
Välj Solid som plugin.

Optitec Kassa, version 1.3.1.2.

Vid återköp skrivs en butikskopia också ut.
Om en order återköps får den status återköpt.
I betalningsformuläret ska inte minus värde anges.

Kvittoinformation
Kvittoutskrift: Kvitto Kontantnota

Totalt köp: -900
Tillbaka till kund: 900

Betalningsmedel

Kontant: 900
Kontokort: 0
Autogiro: 0
Bidrag:

Avbryt kvitto | Återgå | Text | OK

Förändring Optitec RS Ver. 1.6.0.7

Felloggning email utskick.

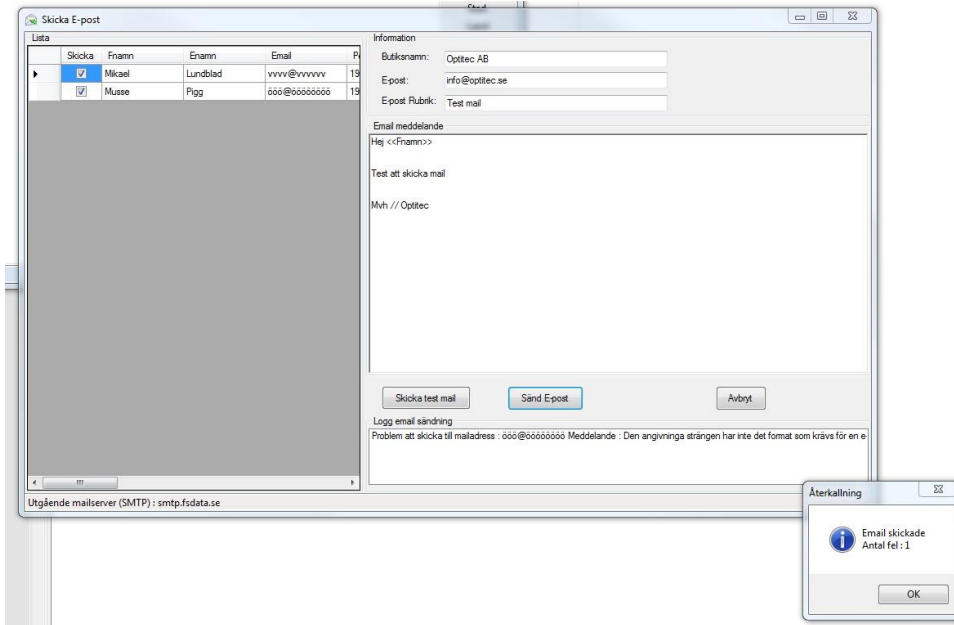

Ny funktion med noteringsruta, kan kopplas till kund och samtliga kort i Optitec RS.

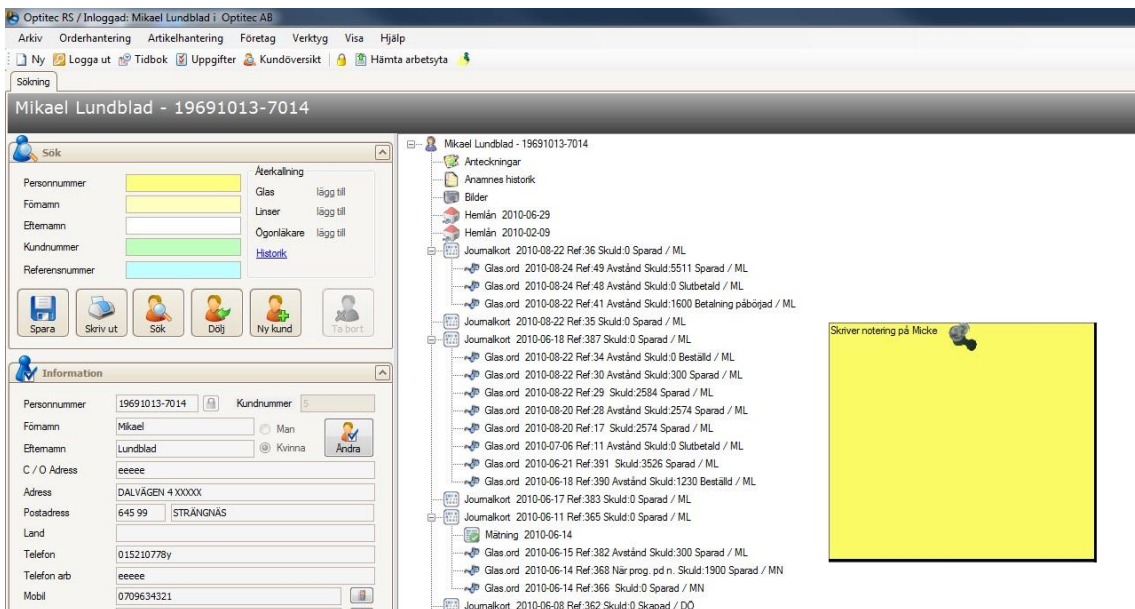

Buggfix : Nytt datum för serviceavtal uppdateras korrekt.

Möjlighet att välja artiklar med artikelväljaren under formuläret alla artiklar som finns tillgänglig för samtliga kort.

Typ	Beskrivning	Artikelnummer	Antal	Pts	Summa	Rabatt kr	Faktura	Betalt	Betald	Beställ	Bestäld	Information
Färg	Beauty Eyes Safir...	EsWEB636	1	214	214	0	0	0		<input checked="" type="checkbox"/>	<input type="checkbox"/>	
Färg	Beauty Eyes Safir...	EsWEB636	1	214	214	0	0	0		<input checked="" type="checkbox"/>	<input type="checkbox"/>	
Ytbehandling	Citral Alzée på Or...	EsWEB625	1	432	432	0	0	0		<input checked="" type="checkbox"/>	<input type="checkbox"/>	
Ytbehandling	Citral Alzée på Or...	EsWEB625	1	432	432	0	0	0		<input checked="" type="checkbox"/>	<input type="checkbox"/>	
Släpe			1	0	0	0	0	0		<input type="checkbox"/>	<input type="checkbox"/>	
Undersökning			1	0	0	0	0	0		<input type="checkbox"/>	<input type="checkbox"/>	
Arbetskostråd			1	0	0	0	0	0		<input type="checkbox"/>	<input type="checkbox"/>	
Glas	Arwear Junior Fk...	EsWEB3	1	491	491	0	0	0		<input checked="" type="checkbox"/>	<input type="checkbox"/>	
Glas	Arwear Junior Fk...	EsWEB3	1	491	491	0	0	0		<input checked="" type="checkbox"/>	<input type="checkbox"/>	
Extra artikel	Lödnings titen	Bu0	1	300	300	0	0	0		<input type="checkbox"/>	<input checked="" type="checkbox"/>	

Ordernr	Rabatt	Information	Summeringar
Artikelnummer <input type="text"/>	Total rabatt <input type="text" value="0"/>	Antal rader: 10	Total <input type="text" value="2574"/>
Beskrivning <input type="text"/>	<input type="button" value="Lägg till beräknad rabatt"/>	Order nummer <input type="text" value="17"/>	Kontant <input type="text" value="2574"/>
Pts <input type="text"/>	<input type="button" value="Ta bort alla rabatter"/>	<input type="button" value="Läs upp betald"/>	Faktura <input type="text" value="0"/>
			Betalt kassa <input type="text" value="0"/>
			Kvar att betala <input type="text" value="2574"/>
			<input type="button" value="Fakturera allt"/>

Buggfix :Linsordinations problematiken med antal 0 är justerad.

CTRL+S även aktiverad för artikelhanteringen.

Förändring Optitec RS Ver. 1.6.0.7

Möjlighet att sätt starttids markeringar, funktionen finns tillgänglig om bokning utförs på rum.

Förändring Optitec RS Ver. 1.6.0.6

Kortkommando CTRL + S för att spara.

Kortkommando CTRL + D för att spara och stäng.

Möjlighet att välja om komihåg etikett ska skrivas ut, detta hanteras i kontrollpanelen. Rapport för bokföringsunderlag fakturor finns i rapporthanteraren.

Förändring Optitec RS Ver. 1.6.0.5

Möjlighet att skapa kredit faktura i form av minus faktura.

Antal i lager justeras vid ny artikel eller via in eller utleverans.

Lagerhistoriks funktionalitet

Notering	Lager i butiker	Lagerhistorik	Prishistorik																				
		<table border="1"> <thead> <tr> <th>Antal</th> <th>Förändrat</th> <th>Lager</th> <th>T</th> </tr> </thead> <tbody> <tr> <td>-9</td> <td>2010-01-29 10:34:21</td> <td>-9</td> <td>Primo</td> </tr> <tr> <td> </td> <td> </td> <td> </td> <td> </td> </tr> <tr> <td> </td> <td> </td> <td> </td> <td> </td> </tr> <tr> <td> </td> <td> </td> <td> </td> <td> </td> </tr> </tbody> </table>	Antal	Förändrat	Lager	T	-9	2010-01-29 10:34:21	-9	Primo													
Antal	Förändrat	Lager	T																				
-9	2010-01-29 10:34:21	-9	Primo																				

Vid inloggning behöver endast kod anges.

Snabb tangentkombination för att spara och spara (CTRL + S) & stäng (CTRL + D).

ÅÄÖ problematiken med hämtning av kund från internet justerad.

Ny modul för tidbok med samma funktionalitet som tidigare tidbok i v5 : Optitec Tidbok XL för denna funktionalitet krävs extra licens.

Boknings fönstret

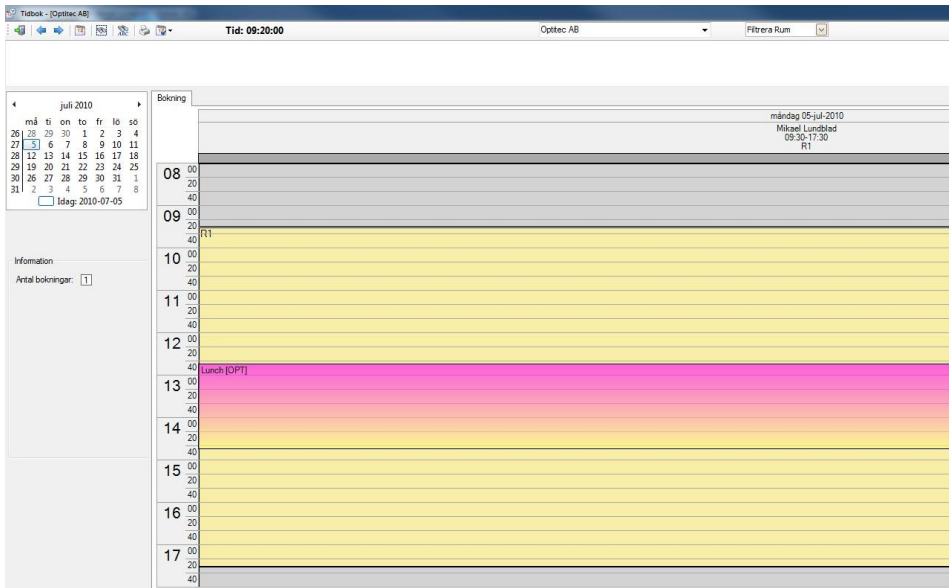

Schemahanterings fönstret

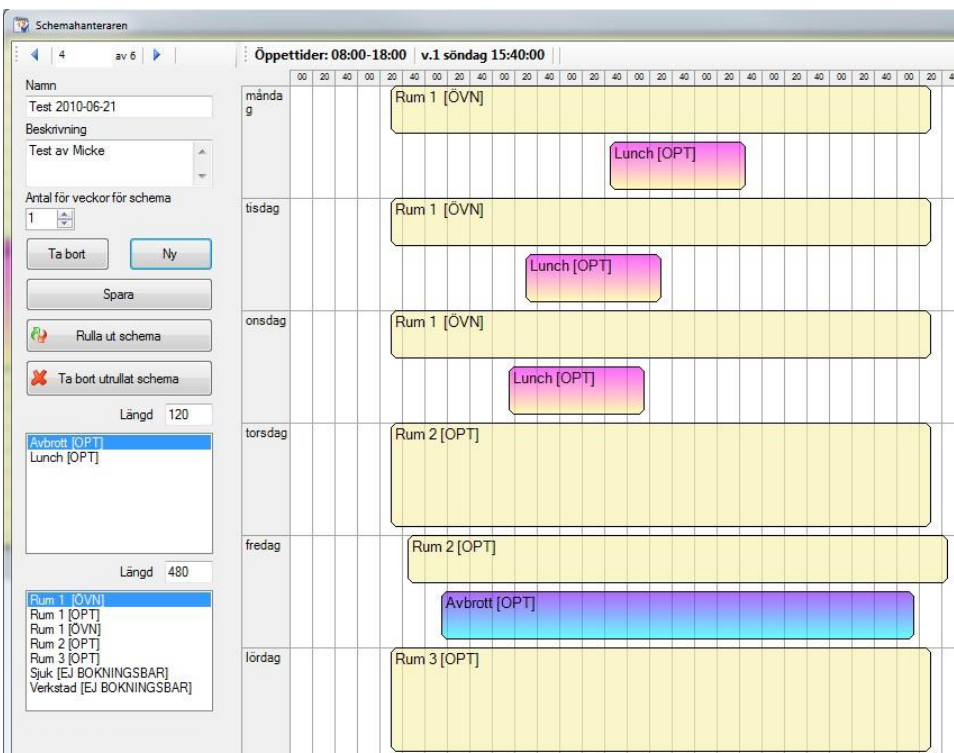

Schemahantering dag fönster

Förändring Optitec RS Ver. 1.6.0.5

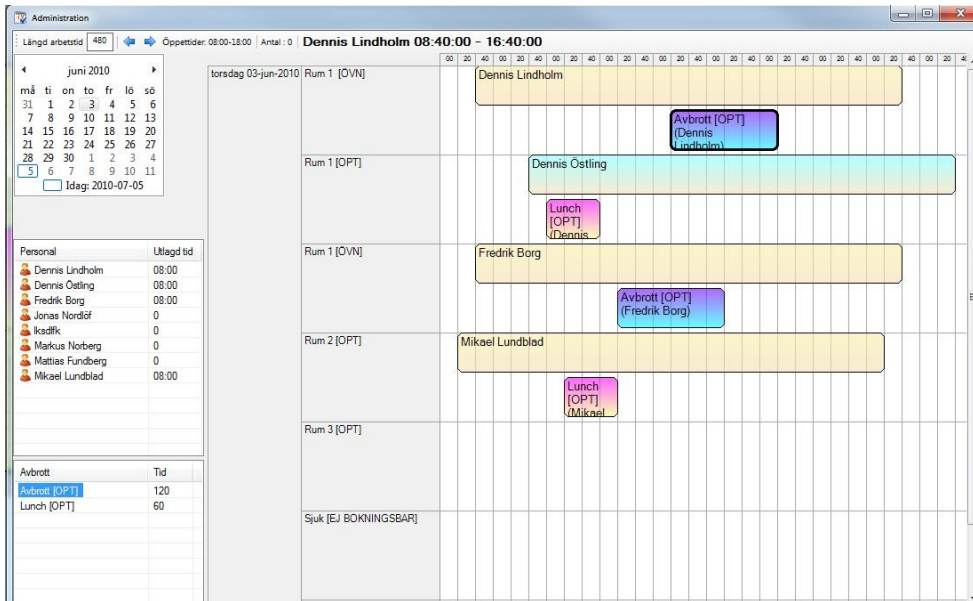

Möjlighet att växla mellan olika butiker i tidboken.

Vid borttagning av kort visas korttyp i loggningsfunktionen.

Vid konvertering skapas ordernummer för linsjournaler.

Ny hantering låsning av kort, textboxar tillåter scroll funktionalitet för låsta kort. Tydligare typsnitt.

Journal - Mikael Lundblad - (19691013)
2010-06-17 Ref:383 Skuld:0 Sparad / ML

Tidigare korrektion

	Sfär	Cyl	Åxel	Add	Visus	Hab.Vi
H	3.50	-0.75	121		1.0	
V	-0.25	-0.50	122		1.1	

Habglas **Prisma**

Anv. typ: Avstånd 2010-05-07 14:19:38
Båge: Plast båge 55/12
Glas:
H : Estelux SV 1.5 HVA 65 HVL (Hard ingår i glaset) Blå 25

Möjlighet att söka på leverantörs artikel nummer under fliken artiklar.

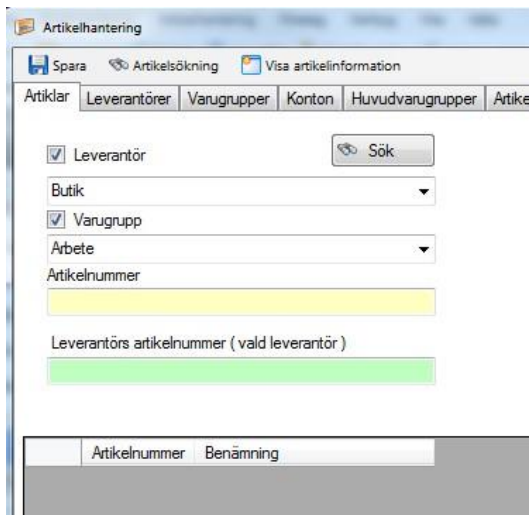

Grå bakgrund borttagen på fakturor, tidigare uppstod problem vid scannerläsning av fakturor.

Fördelning kundergrupperat på postnummer 2010-06-16

		Antal
11767	STOCKHOLM	8
129 87	Los Angeles	1
211 45	Malmö	4
211 55	Malmö	2
211 58	Malmö	1
212 38	Malmö	2
214 28	Malmö	1
216 22	XXXXX	3
459 87	Östersund	1
63345	ESKILSTUNA	1
645 45	Strängnäs	1
645 50	Strängnäs	5
64550	STRÄNGNÄS	1
879 01	Gamlestad	1

33

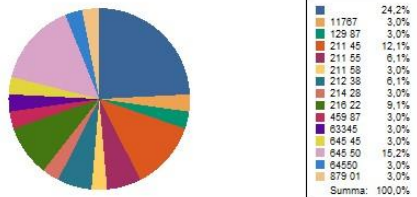

Nytt menyalternativ i kassan för att se CleanCash information

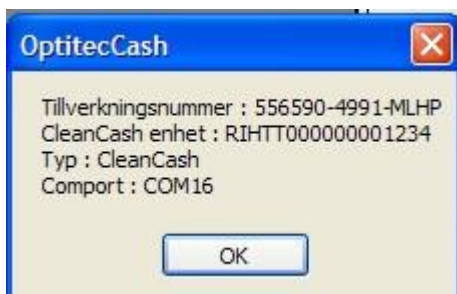

Ny funktion : Styrning av funktioner på användarnivå.

Första gången vid uppstart av denna version kommer följande meddelande ruta

I kontrollpanelen hanteras funktionerna per användare.

Kontrollpanelen

Spara

Postkoder | Utskad mätning | Anv.typ (Arbetskostnad / Datum) | Kontrollenhet | Avtalstext trygghetsbevis

Butiker | Användare | Datorer | Skrivare | Fördefinierade texter | Kundkat./Utseende/Läsning | Utskrifter | Tidbok | Helgdagar | Plugin | Kvitto | Betalmedel | Eikettinställning | Organisationsuppgifter

Användare

Inloggad	Signatur	Förnamn	Efternamn
<input checked="" type="checkbox"/>	DL	Dennis	Lindholm
<input checked="" type="checkbox"/>	DO	Dennis	Oetling
<input type="checkbox"/>	FB	Fredrik	Borg
<input checked="" type="checkbox"/>	JN	Jonas	Nordlöf
<input type="checkbox"/>	ksdfk		
<input checked="" type="checkbox"/>	MN	Markus	Norberg
<input type="checkbox"/>	MF	Mattias	Fundberg
<input checked="" type="checkbox"/>	ML	Mikael	Lundblad
<input type="checkbox"/>	admin	Super	Admin

Användare | Detaljer | Behörigheter

Aktiv	Beskrivning
<input checked="" type="checkbox"/>	Artikelhantering Administratör
<input checked="" type="checkbox"/>	Artikelhantering BAS
<input checked="" type="checkbox"/>	Artikelhantering Utskad
<input checked="" type="checkbox"/>	Bild - Skapa/Ändra
<input checked="" type="checkbox"/>	EyeDiagnostics - Skapa/Ändra
<input checked="" type="checkbox"/>	Företag/Avtal - Starta
<input checked="" type="checkbox"/>	Glasögonordination - Skapa/Ändra
<input checked="" type="checkbox"/>	Godkänn & Uppackning - Starta
<input checked="" type="checkbox"/>	ImportV5 - Starta
<input checked="" type="checkbox"/>	Inventory - Starta
<input checked="" type="checkbox"/>	Joumkort - Skapa/Ändra
<input checked="" type="checkbox"/>	Kontrollpanelen - Starta
<input checked="" type="checkbox"/>	Körkortsjournal - Skapa/Ändra
<input checked="" type="checkbox"/>	Linsjournal - Skapa/Ändra
<input checked="" type="checkbox"/>	Linsutlämning - Skapa/Ändra
<input checked="" type="checkbox"/>	Loggbok - Starta
<input checked="" type="checkbox"/>	Orderhantering - Starta
<input checked="" type="checkbox"/>	Rapporter - Starta
<input checked="" type="checkbox"/>	Remiss - Skapa/Ändra
<input checked="" type="checkbox"/>	Schemahantering Tidbok
<input checked="" type="checkbox"/>	Ta bort kund/kort
<input checked="" type="checkbox"/>	Tidbok - Starta
<input checked="" type="checkbox"/>	Uppgifter - Starta
<input checked="" type="checkbox"/>	Återkallning - Starta

Lägg till ny användare | Logga ut användare | Markera alla | Initiera funktioner | Spara kompetenser

Ny hantering för kundkatergori/reklam.

- Utseende:** Contains settings for 'Kod bakgrundsfärg i Optitec' (set to -1), 'Storlek ikoner - Sökräd' (set to 20), and 'Trädvisning' (set to 1). There are buttons for 'Välj färg', 'Standard', and 'Spara'.
- Läsning av kort:** A grid of input fields for various card types, all set to '7'. The items include: Glasögon ordination, Jourmalkort, Linsjourmalkort, Ögonläkarejournal, Linsutlämning, Notering, Kostnadsförslag, Körkortsjournal, Hemlån, Reparationskort, Remiss, Mätningar 21p, and EyeDiagnostics. There is a checkbox for 'Benämningfält på glasord. låst för redigering' which is unchecked.
- Kundkategorier / Reklam:** A table with columns: Beskrivning, Prioritet, Kategori typ, and Antal kunder. The table contains the following data:

Beskrivning	Prioritet	Kategori typ	Antal kunder
Test kategori	0	Kundkategori	0
Autogiro TILLSVIDARE	0	Kundkategori	1
Special	0	Kundkategori	0
VIP	0	Kundkategori	4
WEB	0	Kundkategori	0
VIP Special	0	Kundkategori	0
Nyhetsbrev	0	Reklam	0
Brevutskick	0	Reklam	1
Autogiro	0	Kundkategori	1
- Ny kundkategori / reklamkategori:** Radio buttons for 'Kundkategori' and 'Reklam', a 'Ny' button, and a 'Ta bort' button.
- Automatisk utloggning:** A dropdown menu set to '0' and a 'Spara' button. Below it, a note: 'Ange antal hela minuters inaktivitet för automatisk utloggning. Ange 0 för att avaktivera automatisk utloggning.'

Funktioner per användare

Kundkategori typ måste väljas
Jourmalkort - Skapa/Ändra

Glasögonordination Skapa/Ändra
Linsjournal - Skapa/Ändra
Linsutlämning - Skapa/Ändra
Körkortsjournal - Skapa/Ändra
Remiss - Skapa/Ändra
Bild - Skapa/Ändra
EyeDiagnostics - Skapa/Ändra
ImportV5 - Starta
Kontrollpanelen - Starta
Orderhantering - Starta
Godkänn & Uppackning - Starta
Företag/Avtal – Skapa / Ändra
Inventering - Starta
Loggbok - Starta
Rapporter - Starta
Återkallning - Starta
Tidbok - Starta
Uppgifter - Starta
Artikelhantering BAS
Artikelhantering Utökad
Artikelhantering Administratör
Ändra orderstatus
Schemahantering Tidbok
Ändra ordernummer
Ändra betalinformation
Ta bort kund/kort
Ska användar funktioner initieras

Artikelhanterings behörigheter

Bas

Bara kunna titta, inte ändra någon information

Utökad

Som BAS men artiklar kan sparas under fliken Artikelinlägg.

Administratör

Kan utföra allt i artikelhanteringen Handpenningshanteringen knyts till kunden.

Se bild.

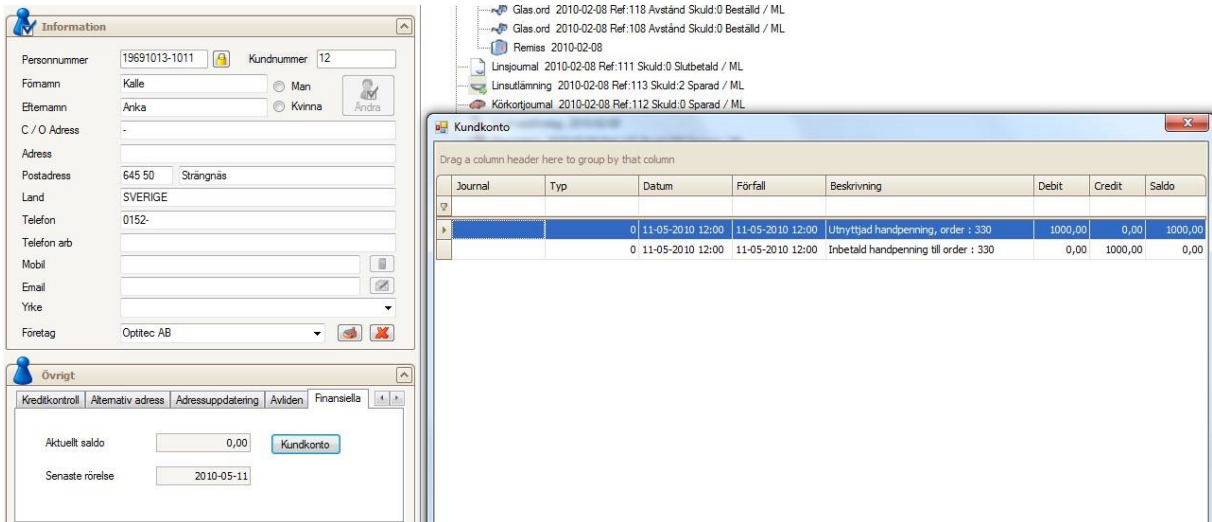

Ny funktionalitet för reklam

Kategori visar när posten har blivit ändrad.

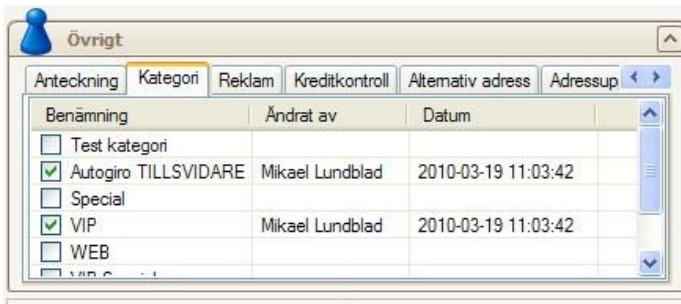

Sökning tillgänglig för företag och remissmottagare.

Företag / Avtal

Sökning
 Företag Remissmottagare Alla

Namn

Kund nr.	Namn	Orgnr
6		
3	ABB	
1	Astre	
4	Ighigh	
3	Optitec AB	
4	Remiss 1	
2	Strängnäs Kommun	

Företag Remissmottagare

Kund nummer

Namn

Besöksadress

Adress

Postnr Stad

Land

Telefon

Fax

Organisationsnr Bet. vilkor

Kontaktperson

Kontaktperson 2

URL

Dokument

Email

Avtal

Notering

Avtal

Förändring Optitec RS Ver. 1.5.0.9

Optitec Kassa, version 1.3.1.2.

Kassaversion loggas med händelse: OptitecCashVersion Ringlista:

Ökad kolumnbredd.

Optitec Kassa försöker att kommunicera mot CleanCash enheten 8 gånger.

Buggfix kvittokopia.

Ändrad rapportering till CleanCash beträffande återköp.

Tidigare kassaversion rapporterade enligt nedan :

```
Type : ReceiptHeader
Time : 2010-04-27 16:39:40
Length: 94
Resp : #!#00E#ACK#2D
-----
Fields:
1 - 201004271639
2 - 154
3 - MLHP
4 - ML
5 - 1
6 - 5565904991
7 - -900,00
8 - 1000,00
9 - normal
10 - 25,00;-180,00
11 -
12 -
13 -
-----
Message:
#!#05E#RH#201004271639#154#MLHP#ML#1#5565904991#-900
```

Accumulator	Value
A - Transaction counter	1
B - Missing receipt counter	0
C - Normal receipt counter	1
D - Copy receipt counter	0
E - Training receipt counter	0
F - Total refund amount	SEK 1000,00
G - Gross sales amount	SEK 100,00
H - Gross VAT amount	SEK 0,00
Net sales amount	SEK -900,00
Net VAT amount	SEK -180,00
Negative VAT total	SEK 180,00
Bill/Profo receipt counter	0
Registered Org/No	5565904991
Registered POS Id	MLHP

Problem var räknaren för : F –Total refund som rapporteras in fel om rabatt blivit angiven.

Inrapportering i Optitec RS Kassa version 1.3.1.2 ser nu enligt nedan.

Förändring Optitec RS Ver. 1.5.0.9

```
Type : ReceiptHeader
Time : 2010-04-27 16:55:33
Length: 93
Resp : #!#00E#ACK#2D
-----
Fields:
1 - 201004271655
2 - 154
3 - MLHP
4 - ML
5 - 1
6 - 5565904991
7 - -900,00
8 - 900,00
9 - normal
10 - 25,00;-180,00
11 -
12 -
13 -
-----
Message:
#!#05D#RH#201004271655#154#MLHP#ML#1#5565904991#-900,00
```

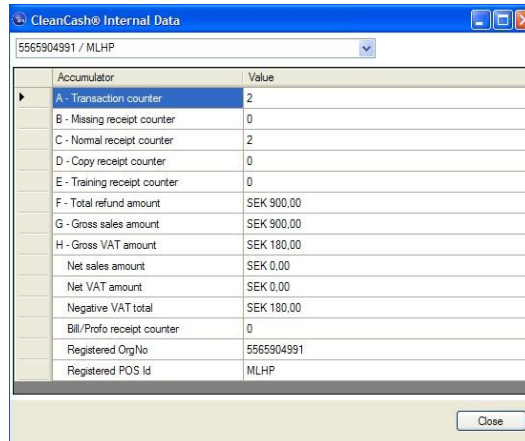

Accumulator	Value
A - Transaction counter	2
B - Missing receipt counter	0
C - Normal receipt counter	2
D - Copy receipt counter	0
E - Training receipt counter	0
F - Total refund amount	SEK 900,00
G - Gross sales amount	SEK 900,00
H - Gross VAT amount	SEK 180,00
Net sales amount	SEK 0,00
Net VAT amount	SEK 0,00
Negative VAT total	SEK 180,00
Bill/Profo receipt counter	0
Registered OrgNo	5565904991
Registered POS Id	MLHP

För Fields 8 rapporteras nu beloppet med rabatt avdragen, enligt skatteverkets instruktion.
Räknare : F – Total refund visar beloppet med rabatt avdragen.

Handpenning

Handpenningshantering har blivit ändrad enligt tidigare modell för att skatteverket har meddelat att Handpenning ska vara momsad med 25 %.

Momshantering för handpenning sker med systemartikeln HAP.

Nya summeringsfält för texter gällande historik på journal, linsjournal och glasögonordination.

Korrigerig för kalkylhantering i artikelhanteringen.

Korrigerig för kopiera artikel.

Korrigerig för utökadjournal.

Korrigerig vid eventuellt felmeddelande vid omjobb och kopiera glasögonordination. Ny rapportexport till excel. (GFK modul).

Ny textläsning med scroll funktion.

Korrigerat visning av flagga vid skapande av bokning, flaggan visas endast om kommentars fältet innehåller någon text. Tidigare kunde den visas även då kommentars fältet var tomt.

Korrigerat formattering av personnummer vid sökning av kunds bokning.

Förändring Optitec RS Ver. 1.5.0.8

Buggfix vid ändring av bild för Windows XP. Buggfix sändning av EyeDiagnostics.

Förändring Optitec RS Ver. 1.5.0.7

Ny rapport under menyalternativet rapporter: Order/Datum .

Rapporten visar orderrader för ordrar under valfri period och per korttyp.

Förändring Optitec RS Ver. 1.5.0.8

Order nummer	Personnummer	Kund	Belopp
Order 2010-02-02 2010-02-02 2010-02-18			
Glasögonordination			
44	19640809-6448	Anna Anka	2010-02-02
			0,00
		SHV (Hard ingår i glaset)	420,00
		Hilux 1.50 Pol GråGron LA	500,00
		Arbete	0,00
		SHV (Hard ingår i glaset)	420,00
		Estelux SV MR-8 1.6 HVA 70	999,00
		Handpenning	0,00
			2 339
45	19640809-6448	Anna Anka	2010-02-02
		Grå 1	102,00
		Vanilux Comfort Orma 65/70 RX	1 586,00
		Vanilux Comfort Orma 65/70 RX	1 586,00
			0,00

Förändring Optitec RS Ver. 1.5.0.5

Autoartikel för synundersökning på journal och linsjournal.

Använd systemartikel med artikelnummer "Ref" för journal, om försäljningspriset är större än noll sätts synundersökning automatiskt på journal, samma hantering finns för linsjournal där används systemartikel med artikenummer "LRef".

Möjlighet att välja vilka valutor som ska kunna vara tillgängliga.

	Valuta 1	Valuta 2	Valuta 3
Kort benämning			
Inkurs	1	1	1
Utkurs	1	1	1
Flagga			
<input checked="" type="checkbox"/> Aktiv	<input type="checkbox"/> Aktiv	<input type="checkbox"/> Aktiv	

Förändring Optitec RS Ver. 1.5.0.2

Ny hantering för handpenning, handpenning hanteras nu som betalmedel.

Lägg handpenning som betalmedel i kontrollpanelen.

Koppla handpenning till betalfunktion: Downpayment.dll.

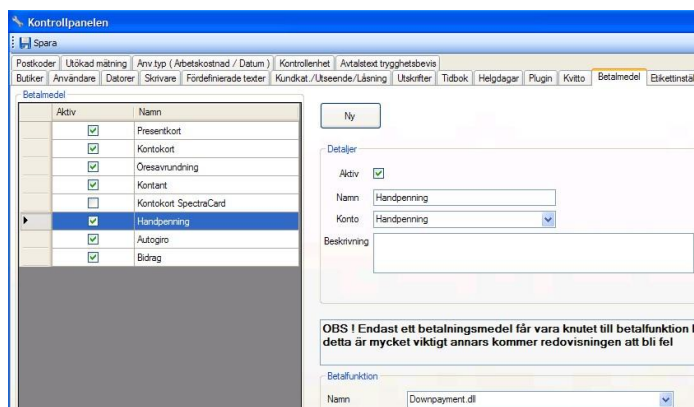

Handpenning redovisas nu enligt följande:

Inbetald handpenning

Handpenning hanteras inte som försäljning och är därmed borttagen under försäljning – varugrupp.

Handpenning redovisas under rubrik inbetald handpenning.

Betalningsmedel översikt

Benämning	Konto	Enligt Kassa	F
Kontant	1910	-200,00	
Kontokort	1920	2 000,00	
Totalt		1 800,00	
Utbetalning		600,00	
Inbetalning		0,00	
Totalt		2 400,00	
Övrigt		Belopp	
Inbetald handpenning		1000,00	
Negativa kvittorader		-300,00	
Återköp		-300,00	

Utnyttjande av handpenning

Hämtning av order

Att order har inbetald handpenning visas i orderfönstret.

Optitec RS Kassa i Optitec AB

Arkiv Presentkort Verktyg Hjälp

Säljare
 Kassa Faktura Återköp
 Köp
 Kod
Mikael Lundblad

Order

Order nr	Person	Bet.handp.	Nr.
168	Mikael Lundblad - 19691013-7014	1000	<input type="text"/>

Artikelnummer	Benämning	Antal	Pris/st	Rabatt	Att betala
Bu0	Lödning titan	1	300,00	0,00	300,00
EsWEB3	Airwear Junior Rx 70 RX	1	491,00	0,00	491,00
EsWEB3	Airwear Junior Rx 70 RX	1	491,00	0,00	491,00
REF2	Synundersökning extra 2	1	500,00	0,00	500,00

Vid betalning av ordern hanteras nu handpenningen som betalningsmedel.

Förändring Optitec RS Ver. 1.5.0.2

Betalning

Kvittoinformation Kvittoutskrift
 Kvitto Kontantgöta

Totalt köp: 1782 Order
 Avhämtat
 2010-02-10

Tillbaka till kund: 218

Betalningsmedel

Kontokort

Kontant

Handpenning

Autogiro

Presentkort

Ta bort Sök

Avbryt kvitto Återgå Text OK

Utnyttjad handpenning visas under betalningsmedlen på kassör redovisningen.

 **Kassörredovisning** Utskrivet: 2010-02-10
 Datum: 2010-02-10 14:30:23
 Nr: 6
 Sidan 1 av 1

Z-dagrapport
 MLHP

Betalningsmedel översikt

Benämning	Konto	Enligt Kassa	Redovisat	Differens	Antal
Autogiro	1907	331,00	0,00	-331,00	1
Handpenning	2420	1 000,00	0,00	-1 000,00	1
Kontant	1910	5 782,00	0,00	-5 782,00	2
Kontokort	1920	3 000,00	0,00	-3 000,00	1
Totalt		10 113,00	0,00	-10 113,00	5
Utbetalning		0,00			0
Inbetalning		0,00			0
Totalt		10 113,00			0
Övrigt		Belopp			Antal
Inbetald handpenning		0,00			0
Negativa kvittorader		0,00			0
Återköp		0,00			0

Förändring Optitec RS Ver. 1.5.0

Historik kan även visas för de senaste kunderna, max 20st.

Optitec RS / Inloggad: Mikael Lundblad i Optitec AB

Arkiv Orderhantering Artikelhantering Företag Verktyg Visa Hjälp

Ny Uppgifter Kundöversikt Hämta arbetsyta

Historik Historik kort
Historik kunder

Importerera

Kontrollpanelen

Avsluta

Sök

Vid inläsning av artiklar med EssilorWEB.dll sätts först alla artiklar för den valda leverantören som inaktiva. När inläsningen sker från artikelfilen uppdateras artiklarna och sätts till aktiva. Detta medför att inga utgångna artiklar blir valbara i Optitec RS.

Ny utskrift för Autogiro medgivande, blir tillgänglig efter initiera utskrifter

Möjlighet att kunna ändra användningstyps benämningen under mer information.

Optitec RS / Påloggad : Mikael Lundblad i Optitec AB

Arkiv | Orderhantering | Artikelhantering | Företag | Verktyg | Visa | Hjälp

Ny | Logga ut | Tidbok | Uppgifter | Kundöversikt | Hämta arbetsyta

Sökning | Glasögonordination Peter Paan - 19691013-88888 / Sparad

Spara | Spara & Stäng | Ändra | Skriv ut | Alla artiklar | Betal & Lev info

Glasögonordination - Peter Paan
2009-10-09 Ref:743 Rumsprogressiv Skuld:5362 Sparad / ML

Användningstyp: Rumsprogressiv Referens: 743 Journalinformation: 2009-10-01 14:22:35

Ordination: Prismaordination / TP

Sfar	Cyl	Axvel	Visus	Add	PD Avst	PD Nära	Höjd
H							
U							

Glas: Mer information

Kanttjocklek: Mitt tjocklek: Baskurva

H			
V			

Dec. 1: Dec. rikt. 1: Dec. 2: Dec. rikt. 2

H			
V			

Användningstyp: Rumsprogressiv

CleanCash inställningar i kontrollpanelen.

Kontrollpanelen

Spara

Bulker | Användare | Datorer | Skrivare | Fjärdiagnostik | Kundtjänst | Utvärdering | Tidbok | Hjälpcenter | Plug-in | Kvitto | Betalmedel | Etikettinställning | Organisationsuppgifter

Postorder | Utbildning | Användning | Användning | Användning

Inställningar: CleanCash®

BAUD Rate: 9600

Data Bits: 8

Stop Bits: 1

COM Port: COM11

Testa Anslutning mot Enhet

Svar från enhet

Avslut från kontrollpanelen

Spara dessa kassainställningar för denna dator

Ny sp: CashHeaderSelectQueryXReport

Ny kassörredovisning, X-rapport.

X-rapport innebär kassörredovisning med möjlighet till avläsning exklusive nollställning.

Förändrad kassörredovisning, ny benämning för den är Z-rapport.

Z-rapport innebär kassörredovisning för dagen inklusive nollställning.

Ny rapport, *Kassatransaktioner avbrutna kvitton*, för att visa avbrutna kvitton för angiven period. Kan skrivas ut via fliken *Kassatransaktioner* efter sökning på datumintervall eller redovisningsid.

Förändring utskrift kassatransaktioner, ändring av pris visas. Korrigerat problem med att endast kvittohuvuden visades ibland vid utskrift av kassatransaktioner.

Ny tabell: CashCreditPriceChange

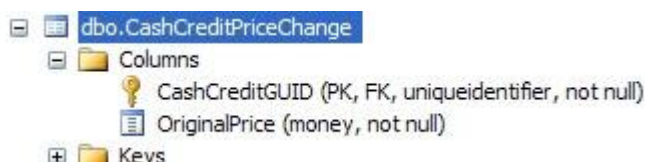

Nya sp:

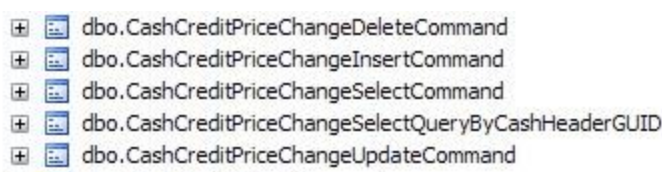

OBS! Redovisning sker per kassadator enligt Skatteverkets krav.

Vid sökning på datumintervall eller redovisningsid för kassatransaktioner sorteras resultatet automatiskt i fallande datumordning, observera att avbrutna kvitton inte visas i vyn utan endast syns i rapporten *Kassatransaktioner avbrutna kvitton*. Kolumnerna i rutnätet justeras automatiskt för att visa dess innehåll, ny kolumn visar typ av kvitto i text (Köp/Återköp m.m.). Det går även att använda knappen Enter/Retur direkt i textrutan för redovisningsid för att utföra sökningen.

Vid sökning på redovisningar sker det endast för redovisningar skapade på den aktuella datorn.

Ny sp: [AccountingScalarQueryDoAccounting] Återkallning,

möjlighet att länka Word-dokument.

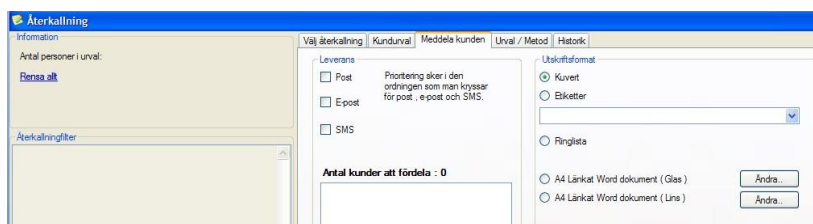

Möjlighet att registrera växelkassa

Kontrollenhet till OpitecRS Kassa.
Ny sp enligt nedan:

- + dbo.CashHeaderDeleteCommand
- + dbo.CashHeaderInsertCommand
- + dbo.CashHeaderSelectCommand
- + dbo.CashHeaderSelectQueryAccountingGUIDId
- + dbo.CashHeaderSelectQueryById
- + dbo.CashHeaderSelectQueryByMasterGUID
- + dbo.CashHeaderSelectQueryByTime
- + dbo.CashHeaderSelectQueryByTimeInvoice
- + dbo.CashHeaderUpdateCommand

Ny sp: InvoiceSelectQueryLastPayDate

Tabellförändring: CashHeader

- dbo.CashHeader
 - Columns
 - GUID (PK, uniqueidentifier, not null)
 - LocationGUID (FK, uniqueidentifier, not null)
 - ReportGUID (FK, uniqueidentifier, not null)
 - Id (int, not null)
 - TimeStamp (datetime, not null)
 - UserGUID (FK, uniqueidentifier, not null)
 - ComputerGUID (FK, uniqueidentifier, not null)
 - Hash (varchar(30), not null)
 - TransactionType (int, not null)
 - ControlUnit (varchar(100), not null)
 - ControlCode (varchar(100), not null)
 - ReceiptCopyCount (int, not null)

Förändring Optitec RS Ver. 1.4.4

Utökade timeouter på rapporter.

Rapport: Försäljning möjlighet att välja flera transaktionstyper

Förändring Optitec RS Ver. 1.4.0

Kontroll på om en kund är vald sker när man anger postnummer för kund. Länken kund företag konverteras .

Möjlighet att efterkonvertera länken kund-företag.

Objekttyper borttagna i kontrollpanelen, samtliga tabbar visas direkt. Snabbknapp fakturera allt .

Glasögonordination visar kontant belopp .

	Total		
Synundersökning	0	Rabatt	0
Glas	1220	Bidrag	0
Ytbehandling	1090	Autogiro	0
Färg	0	Pris totalt	3368
Arbete	60	Kontant	110
Båge	998	Faktura	3258
Fler artiklar	0	Kvar att betala	3368

Linsutlämningen har kompletterats med Lovat till kund, Lev.datum leverantör.

Tillgängliga språk

Id	Language
da	Danish
no	Norwegian
sv	Swedish
en	English

Samtliga trådar borttagna gäller Användarfunktionalitet, automatisk sparning samt meddelande hantering.

OBS ! Spara knapp har kommit till .

Ny layout med tabkontroller, tydligare markering vilket kort man arbetar med .
 För trädkontrollen hämtas kort endast upp vid dubbelklick kontrollera om detta räcker.
 Alternativ adress med på sökfönstret.
 Språkhantering aktiv för samtliga moduler.
 Språk hämtas från databas.
 Om CreditSafe saknas som leverantör tas fliken i sökfönstret bort. Alternativ adress är med på sökfönstret.

Förändring Optitec RS Ver. 1.3.68

Integration mot ZeissLogon.
 Rättning av kassöredovisningsrapport och redovisningsrapport.

Förändring Optitec RS Ver. 1.3.67

Status på glasögonordination ändras till *beställd* om beställningsutskrift används.
 Sorteringsordning på artikelnamn på artikellistor i rapporthanteraren.
 Godkänn rutinen kan hanteras med scanner.
 Ny sp : ReportSelectCommandArticleOrderLevel för rapportkontroll mot beställningspunkt finns i rapporthanteraren.
 Vid sökning av lins referens och sedan stänger kortet blev det tidigare ett felmeddelande detta är nu justerat.
 Ny typ av redovisning som även tar med faktureringen i redovisningen, kräver initiering av utskrifter för att aktivera denna funktion.
 Informationstext i kontrollpanelen: OBS ! Parameter 1 används för att sätta i vilken ordning betalningsmedlen ska visas
 Avtalsfunktion justerad, direkt pris på avtals varugrupp aktiverad.
 Printertråden är borttagen för att förhindra tomma utskrifter.
 Kontroll på om en kund är vald sker när man anger postnummer för kund.

Förändring Optitec RS Ver. 1.3.66

Ingen information visas i sökfönstret när ingen kund är vald.
 Glasorder markeras som beställd även i de fall som bara höger eller vänster är valt. Fix som korrigerar tidigare problem med objektreferens vid beställning där endast höger eller vänster glas var valt.

Ändrad hantering på glasögonordination av avmarkering/markering höger/vänster glas.

Förändring Optitec RS Ver. 1.3.68

Tidbok filtrerar avbrott per butik (Flerbutiks funktionalitet – person arbetar på flera olika butiker).

Om antal på en linsordination var mer än 1st blev priset vid upphämtning till faktura felaktigt, detta är nu justerat.

Lageravräkning sker korrekt för samtliga kombinationer med kassa/faktura.

Visning av kund/företag justerat vid skapande av faktura baserad på upphämtad order.

Sökning av kund/företag kunde tidigare generera ett fel.

Möjlighet att använda SMTP-anslutning med autentisering och SSL.

Automatisk uppdatering av översikten efter man lagt till betalning

Ändrad sp : [InvoiceSelectQueryLastPayDate] filtrerade inte bort betalda fakturor.

Justering av hur Recall tabellen (återkallningshistorik) uppdateras, delvis via ändrad sp:

[RecallInsertUpdateByCustomerGUIDType], där återkallningstypen nu uppdateras. Ny

rapport: Certificate_DS.rpt

Förändring Optitec RS Ver. 1.3.65

Vid utskrift av fakturasammandrag fungerar nu datum väljaren så att man kan skriva ut per dag.

Vid val av lins sätts antal 1 st, detta visades inte tidigare.

Rättat hantering av Add beträffande Winfit koppling.

Vid användandet av länken Markera som ej mottagen på en remiss utan att den tidigare varit markerad som mottagen föranledde ett fel i tidigare versioner vilket nu har korrigerats.

Förtydligande i orderhanteringen, alternativet "Obeställda" visar obeställda ordrar för de senaste 14 dagarna.

Kundnummer skrivs ut på beställningar istället för EAN.

Korrigerat layout för beställningsutskrifter för glas och lins, bl.a. synlighet för beställda poster om olika leverantörer används för H/V. Om önskat datum från leverantör inte angetts visas inget datum (t ex 1900-01-01).

Förändring Optitec RS Ver. 1.3.64

Vid artikelinlägg kontrolleras nya artikelnummer innan artikeln skapas. Detta för att förhindra problem vid inlägg från flera samtiga användare på samma leverantör. En stored procedure, SupplierUpdateCommand, justerad för detta ändamål.

Om det inte skulle gå att skapa en artikel stängs artikelhanteringen ned, det räcker då att starta artikelhanteringen igen för att fortsätta med artikelinlägg.

Uppräkningen av artikelnummer vid import justerad.

Nya rapporter för utskrift av arbetsorder för lins och glasögon, sidhuvudet har korrigerats mot standardutskriften för användning av icke perforerade papper.

Rättad funktion tidbok i 5 dagars vyn gällande ändring av avbrott.

Kassörredovisningsrapport har utökats med summering av faktura belopp.

Ny utskrift, Fakturaunderlag exkl.moms

Linsutlämningar kan endast makuleras från vyn som visar utlämningen i separat fönster. Lagt till kontroll för kort som inte längre är tillgängliga vid åtkomst från kundträdet, i dessa fall visas meddelandet nedan.

Korrigerat visning av undermeny för underlag till remisser, denna visas i anslutning till huvudmeny för både menyalternativet Remiss och snabbvalsmenyn, se bild nedan.

Förändring Optitec RS Ver. 1.3.63

Rättat funktion för makulering av kort, kunde tidigare ge ett felmeddelande.

Förändring Optitec RS Ver. 1.3.62

Rättat funktionen hämta linsrefraktion på linsjournalkortet.

Tillägg text på glasögonordination och lins arbetsorder.

Text: Jag godkänner härmed beställningen (inklusive namnförtydligande.) Gäller utskrift:

Glasögonarbetsorder FrameCard2.rpt

Linsutlämning arbetsorder LensCard2.rpt

Linsjournalarbetsorder LensCard4.rpt

Bättre hantering av företag och avtalsdel i fleranvändarmiljö.

Ändrad visning av bokad tid när man öppnar en bokning.

Ändrad sökning av bokade tider i tidboken.

Korrigerad funktion för kunds kundkategorier kunde ge fel av typ : Foregin Key , hanteringen är ändrad på sökfönstret och nykund.

Timeout hantering för databas gällande återkallningsmodulen.

Om makulering utförs på kort som kan ha relaterade bilder, kommer fråga om man också vill ta bort dessa bilder.

Nytt status fält för bild, databasförändring för bild tabellen.

Extra trygghetsavtal med justerad text, Certificate3.rpt Man kan boka i dåtid om man vill se nedan.

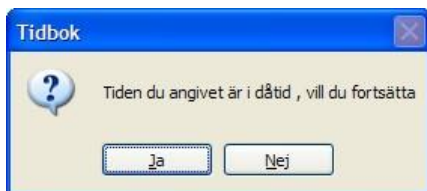

Orderhanteringen visar bara ordrar där man fyllt i att Höger och Vänster rader ska beställas. Ny sp : [OrderSelectQueryByEventAndStatusBetween] Justering av avancerad artikelsökning.

Loggning vid ned stängning av sammanställning linsordinationer.

Ny hantering för noteringsfältet för tidbok, fel kunde uppstå om en användare hann ändra notering innan för samma dag.

Ny styrning varugrupp, tidigare styrning blev missvisande.

Handpenning
Inbetalning
Kemisk desinfektion
Kontaktlinser
Peroxid desinfektion
Presentkort
Progressiva mineral
Progressiva plast
Rengöring Cleaner
Rengöring enzym

Typ av varugrupp
Rensing

Beskrivning

Information

Ange typ av varugrupp

Coating = Ytbehandling glas
 Casing = Förvarningssystem för linser
 Rensing = Sköljsystem för linser
 Cleaning = Skötsel och rengöringssystem för linser
 Repair = Reparationsvaugrupp
 System = System varugrupp
 Refraction = Synundersökningsvarugrupp

Att tänka på !
 För att artiklar ska visas som är kopplade till ovan nämnda varugruppstyper, ska huvudvarugruppen vara av typen : LensExtra

Förändring Optitec RS Ver. 1.3.63

Konvertering från v5, kontroll dubletter av företag.

Konvertering från v5, kontroll dubletter av definierade texter ex. anamnes texter.

Konvertering från v5, personer som är födda mellan 00- till aktuellt år kommer att konverteras med 20 yy mm dd – xxxx.

Inställningsmöjlighet för lovat datum till kund och leverantör baserad på användningstyp.

	Ange förväld arbetskostnad per användningstyp (Ange pris)	Ange förväld lovat datum till kund per användningstyp (Ange antal dagar)	Ange förväld lovat datum till leverantör per användningstyp (Ange antal dagar)
Avstånd	10	3	1
Bfokala	20	7	3
Nära	30	3	1
När prog. pd n.	40	7	3
När prog. pd a.	50	7	3
Prog.	60	7	3
Trifokala	70	7	3
T. Nära Add 2	80	7	3
Linsrefraktion	90	4	1
Receipt	100	4	1
Solglasögon	1100	3	1

Standard antal dagar

Ange 0 dagar som inget datum angivet

På sökfönstret kommer mellanslaget med automatik.

Funktion för att spara och söka upp riktnummer och postadress finns även på sökfönstret.

Efternamn	Lundblad
C / O Adress	
Adress	Dalvägen 4
Postadress	645 31 Strängnäs
Land	SVERIGE
Telefon	0152-
Telefon arb	0152-202 18
Mobil	0709634321
Email	micke@optitec.se
Vår	Pilot

Beställningsrutinen hanterar leverantör höger och vänster separat. Saknas exportfunktion för en leverantör som skall beställas kommer användaren att meddelas detta och får då gå in i artikelhanteringen och välja exportfunktion (ToScreen/ToPrinter). Sedan får den leverantören beställas på nytt.

Beställ	Id	Lev. höger	Lev. vänster	Kundinformation	Status
<input checked="" type="checkbox"/>	20342	Ciba Vision	Ciba Vision	Ee Hgity - 19750 -	Sparad
<input type="checkbox"/>	20334	Basch & Lomb	Ciba Vision	Micke Lundblad -	Sparad

Ordernummer: 20342 Sparad Skapad: 2009-03-10

Namn: Lovad från leverantör

Ee Hgity: 2009-03-13

Personnummer: 19750505-0505 Lovad till kund: 2009-03-17

Höger artikel: Super lenses

Vänster artikel: Super lenses

Utskriften *Glasögonordination – arbetsorder* justerad. Fälten "Övrigt Best." och "Övrigt glasögonord." växer automatiskt och tillåter max 10 rader text var.
Beställningsutskrift glasögonordination visar leverantörs artikelnummer. Winfit-export rättad felformatering av exporterade värden.
Endast en betal- och leverans information på linsjournal

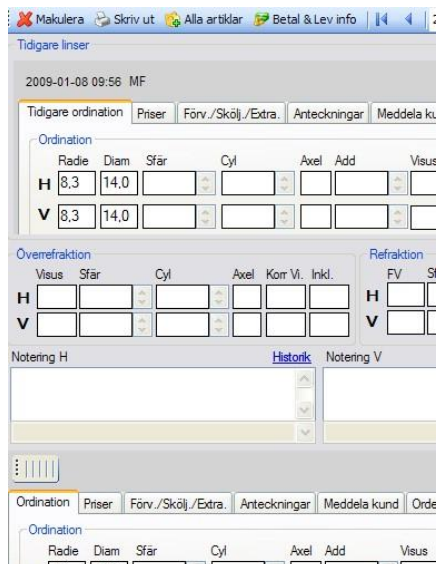

”Tooltipen” på utskriftsdialogen är borttagen för att förhindra 100 % CPU användning för VISTA

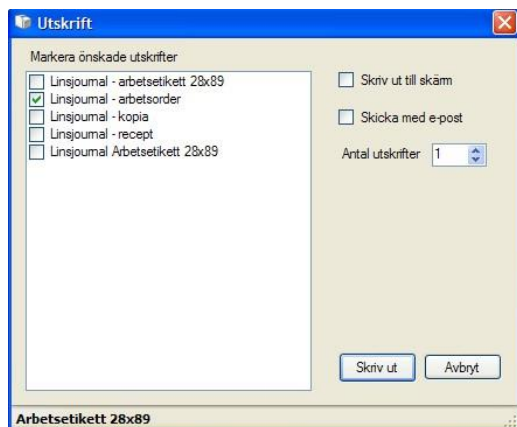

”Garbage Collection” hantering endast på dölj funktionen i sökfönstret.

Vid sökning sker inga onödiga UPDATE 's mot databasen.

Om sökning sker så sökresultat blir på fler personer expanderas ingen kund, ger sökningen en kund expanderas trädet. Vid flera träffar sorteras kunderna i stigande ordning på efternamn.

Vid öppnande av linsjournal blir ej anamnes text helt markerad, tidigare var det lätt att ta bort samtlig anamnes.

Kontroll fråga för kort sker inte på låsta kort.

Status för aktuellt kort visas i formulärets rubrikrad.

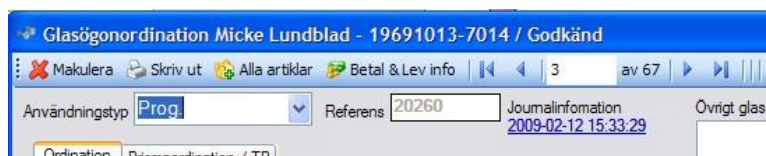

Rapport : Jobb klara till och med som inte är godkända , nytt villkor orderstatus<70 (Filtrera bort om order är slutbetald)

Ändra sp : ReportSelectCommandByOrderStatusOrderEventTypeAndDate
Historik loggning av återkallning lagrar typ av återkallning Ny
återkallningstyp baserad på ålder och kön.

I återkallningen kan man välja på ålder eller födda år vid selektering. Återkallning kundkategori ändrad, filtrering även på kön och ålder.

Ändrad sp : CustomerPropertyMappingSelectQueryByCustomerPropertyGUID
Ny sp : RecallCustomerByAge

Det går inte att ändra storlek på Inloggningsformuläret.

Ny funktionalitet beträffande kostnadsförslag.

Kostnadsförslag kan skapas med utformning som en glasögonordination.

Glasögonordination kan skapas från kostnadsförslag.

Kostnadsförslag Micke Lundblad - 19691013-7014

Makulera Skriv ut Alla artiklar Betal & Lev info ML 2009-02-23 15:10:58

Artikelnummer	Benämning	Modell	Storlek	Färg	Typ	Höger / Vänster	Antal	Pris
Rod1234	FÄrg Brun 50% Plast				Färg	Höger	1	0
Rod1234	FÄrg Brun 50% Plast				Färg	Vänster	1	0
Rod1426	Sport Baksida AR				Ytbehan...	Höger	1	0
Rod1426	Sport Baksida AR				Ytbehan...	Vänster	1	0
12345678901234...	Test av väääääääääldigt lång artikelbenämning	modell	22	SVART	Bäge		1	998
Rod1180	Cosmolt 1.5 66 Lager	66	PL		Glas	Vänster	1	0
Rod1180	Cosmolt 1.5 66 Lager	66	PL		Glas	Höger	1	0
AL0	OptiFree Express				Extra arti...		1	85

Total pris 1083

Artikel

Art.nr Benämning Pris Antal

Modell Storlek Färg

Välj artikel från lista Lägg till Ta bort

Notering

Kostnadsförslag för glasögonordination
Skapa glasögonordination

Kostnadsförslag glasögonordination Micke Lundblad - 19691013-7014

Glas

Art.nr	Benämning	Pris	
H Rod1180	Cosmolt 1.5 66 Lager	0	Välj..
V Rod1180	Cosmolt 1.5 66 Lager	0	Välj..

Behandling

Art.nr	Benämning	Pris	
H Rod1426	Sport Baksida AR	0	Välj..
V Rod1426	Sport Baksida AR	0	Välj..

Färg

Art.nr	Benämning	Pris	
H Rod1234	FÄrg Brun 50% Plast	0	Välj..
V Rod1234	FÄrg Brun 50% Plast	0	Välj..

Bäge

Art.nr	Benämning	Pris	
12345678901234	Test av väääääääääldigt lång artikelbenämni	998	Välj..

Modell Storlek Färg

modell 22 SVART

Total 1083

OK

Problemet med att kundens koppling till ett företag kunde ändras utan egen åtgärd är korrigerad.

Inga dubletter tillåts längre på leverantörsprefixen.

Åtgärdat problem med utskrifterna för krav och sammanställning i fakturahantering.

Ny standardinställning för etikett (standardinställning typ 2), tydligare streckkod.

Mer information om bågen under hemlansöversikten.

Priser till höger på linsjournal uppdateras vid val av linser.

Om artikelsökningen var filtrerade och man valde utskrift blev det fel, detta är nu justerat.

Ändrad benämning på prisfliken för linser från rengöring till skötsel.

Personnumret är normalt låst på sökfönstret, kan läsas upp, uppläsning loggas.

Personnummer 19691013-22221 Kundnummer 4664

Fönamn Billx

Efternamn Boha

C/O Adress

Hoyalog integration påverkar ej registret så att integration MyStyle – Hoyalog fungerar.
Ny foropter dll för Nikon Remote Vision.

För att minimera risken för att av misstag ändra ett personnummer för en kund krävs nu att man först trycker på knappen bredvid personnumrfältet.

EyeDiagnosticskortet har korrigerats och integrationen har genomgått en förändring. Det går nu att välja att aktivera bildtagning endast på den dator som kameran är kopplad till, vilket gör att det går att öppna ett EyeDiagnosticskort från alla datorer.

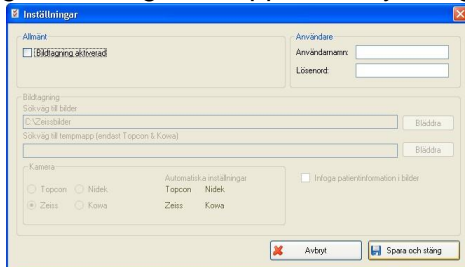

När en undersökning skall skickas öppnas ett nytt fönster där användaren får bekräfta sändningen. En logg visar förloppet över kommunikationen med EyeDiagnostics, skulle problem uppstå under sändning kan denna logg sparas och bifogas supporten vid felsökning.

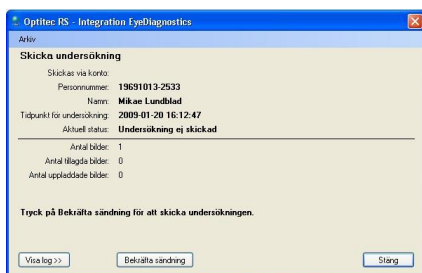

Bilder sparas även om inte undersökningen skickas på en gång, observera att endast bilder som markerats för *Sänd* kommer att sparas övriga tas bort. En undersökning är låst när den har skickats, endast om den kommer i retur som kompletterande undersökning går det att komplettera informationen och lägga till nya bilder. Bilder som hör till en EyeDiagnostics undersökning går inte att ta bort eller manipulera via Bildhanteringen. Bilder som hör till en undersökning som redan skickats en gång kan inte tas bort eller ändras utan är låsta. Varje gång en undersökning öppnas hämtas aktuell status från EyeDiagnostics.se. Har undersökningen ett svar tänds knappen *Se svar* upp och därifrån kan svaret accepteras. Via EyeDiagnostics – Administration går det att se alla undersökningar för aktuellt konto. Här går det även att öppna undersökningar som inte skapats genom OptitecRS men endast i läsläge.

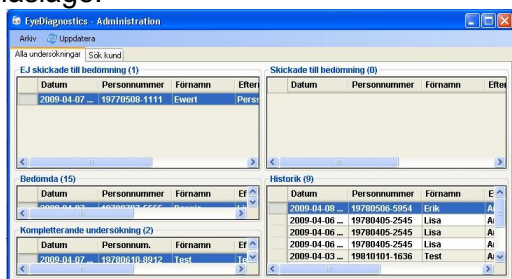

Förändring Optitec RS Ver. 1.3.61

Ny foropter dll för Rodenstock AP5000.

Åtgärdat problem som skapades när ingen träff generades vid sökning på förnamn/efternamn i tidboken.

Problem justerat vilket gav problem efter redigering av en gridview kontrollen.

Förändring Optitec RS Ver. 1.3.60

Korrigerig Winfit integration beträffande pd med decimaler EyeDiagnostics integrationen tar bort bilder som inte överförs.

Förändring Optitec RS Ver. 1.3.59

Rapport: Orderrader har fått ett villkor till "Alla", tar med orderrader som både är betalda och obetalda.

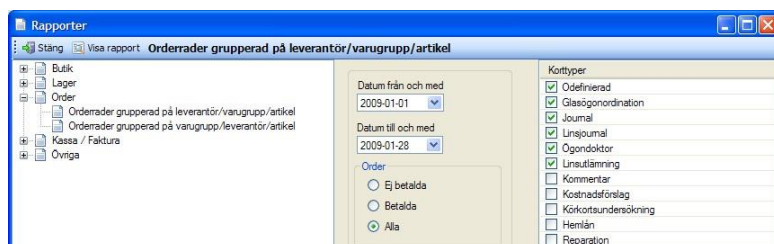

Förändring Optitec RS Ver. 1.3.61

Ett kort kan ej raderas om kortet ligger till grund för en remiss.

Undersökning markeras ej för beställning.

Datum vid rapportuttag tar ej med klockslag vilket ger än mer rätt rapport.

Felaktiga tecken i samband med webbsökning på telefonnummer för ny kund borttagna.

Personnummer raderas ej vid musklick i annat fält.

Vid sökning på personnummer och kunden inte finns överförs personnumret till Ny Kund fönstret om väljer att lägga till ny kund.

Övrigt glasögonordination visas på arbetsorderutskriften.

Visa nettopris, visa lager och visa inköpsdatum är förkryssat i artikelsökningen. Snabb knapp i artikelsökning för att visa artikelinformation.

Visa	ArtNr	Benämning	Modell	Diam	Storlek	Färg	Netto	Brutto	Lagerart	Lager	Inköpt
<input type="checkbox"/>	12345678...	Test ev väåååå...	modell	11	22	SVART	0	998	<input checked="" type="checkbox"/>	0	
<input type="checkbox"/>	2	Båge					32	0	<input type="checkbox"/>	3	2008-02-11
<input type="checkbox"/>	3231321	Testbåge	modell	55	20	Svart	55	1865,62	<input checked="" type="checkbox"/>	13	2007-07-10
<input type="checkbox"/>	ek						0	0	<input type="checkbox"/>	0	
<input type="checkbox"/>	AO1000	6546	4564	456			0	0	<input checked="" type="checkbox"/>	0	2009-01-16
<input type="checkbox"/>	AO999						0	0	<input type="checkbox"/>	0	2009-01-16
<input type="checkbox"/>	B011	Supreme	Metal	80	90	Svart ...	12345	3560,62	<input checked="" type="checkbox"/>	38	2007-07-10
<input type="checkbox"/>	B01110						0	0	<input type="checkbox"/>	0	
<input type="checkbox"/>	B01111						0	0	<input type="checkbox"/>	0	
<input type="checkbox"/>	B01121	Testar ny artikel					100	500	<input type="checkbox"/>	0	
<input type="checkbox"/>	B013	xxx	xx	51	22	sss	200	500	<input type="checkbox"/>	0	

Ny SMS sändningsfönster med möjlighet till förvalda texter.

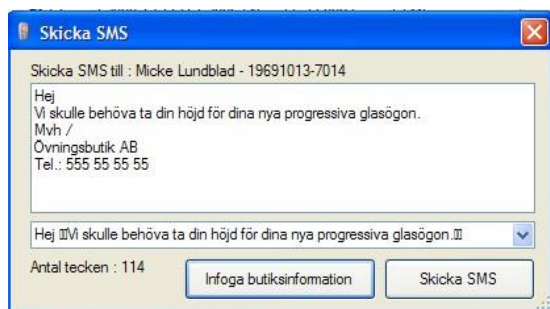

Förvalda SMS texter hanteras i kontrollpanelen.

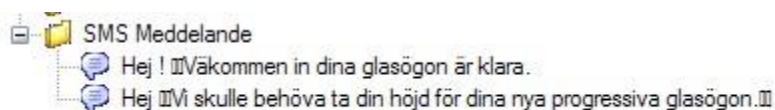

Skriv ut bild tillgängligt i bildhantering.

När man lägger till artiklar för kostnadsförslag tas modell, storlek och färg med.

EyeDiagnostics kort tydligare benämning Tonometer /Amsler.

Hämta anamnes funktion för EyeDiagnostics kort i

anteckningar läggs alltid den senaste överst.

Datum när kund meddelats med sms eller mail visas korrekt på "Betal & leveransinfo".

Ny SP: ActionObjectSelectQueryByGuidsAndType

Förändring Optitec RS Ver. 1.3.58

Rättat urval vid beställning från orderhanteringen.

Ny sp: [ReportSelectCommandByOrderStatusDownpaymentPaid].
 Ny rapport: Jobb klara till och med "datum" som inte är godkända.
 Ny rapport: Jobb som handpenning är betald men inte är slutbetalda.

Ny sp : ReportSelectCommandByOrderStatusOrderEventTypeAndDate

Ny rapport : Presentkort ej utnyttjade.
 Ny sp : GiftVoucherSelectQueryUsed
 Email adress exporteras vid filexport i återkallningen.
 Nya rapporter i rapporthanteraren, försäljning kontant och faktura från Optitec Kassa.

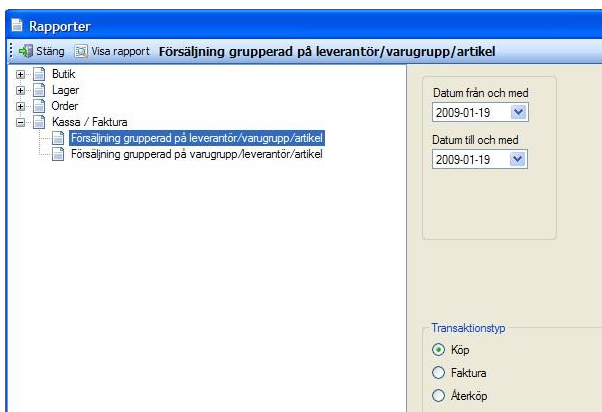

Ny sp : [CashCreditArticleSelectCommand]

Scrollbars aktiverad på remiss formulärens textboxar.

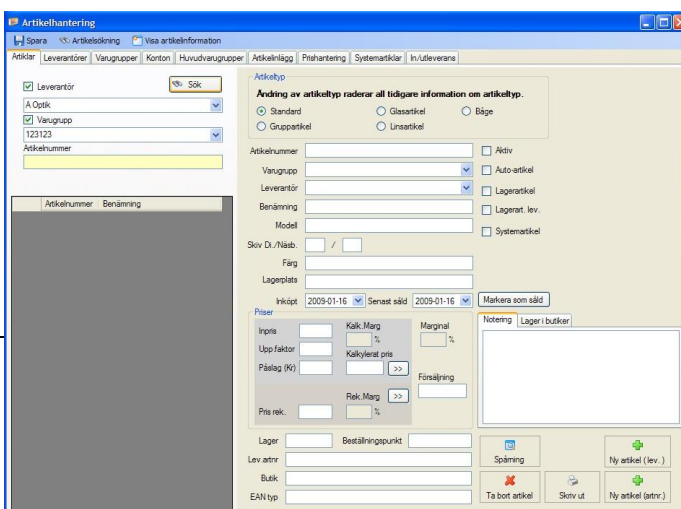

Vid nyupplägg av artikel används varuggupp och leverantörslistan till höger.

Kontroll sker i tidbok, så att man inte kan boka i dåtid.

Detta medför också att kopiera artikel använder rätt varugrupp och leverantör.

Ny funktion för faktura sammandrag.

Ny sp : InvoiceSelectQueryLastPayDate

Påminnelsehantering för fakturor är ny funktionalitet, finns under fakturahantering.

Krav räknare räknar upp när krav skrivs ut.

Två nya rapporter för påminnelsehantering, aktiveras genom att initiera utskrifter.

Extra faktura utskrift med priser exklusive moms. Initiera utskrifter i kontrollpanelen för aktivera den nya rapporten.

Vid borttagning av rum kontrolleras om aktuellt rum har bokningar.

Ny sp : TimeBookAppointmentScalarQueryByRoomGUID

Kontroll sker vid borttagande av dator och skrivare ifall om dessa är länkande till varandra.

Skrivare kan inte läggas upp flera gånger i kontrollpanelen.

Kontroll av leverantörsprefix för leverantörer, olika leverantörer ska inte kunna ha samma leverantörsprefix.

Ny sp : ArticleDeleteQueryByGUID

Möjlighet att ta bort samtliga artiklar för vald leverantör.

Logg visar hur borttagningen av artiklar gick.

```

ArticleDelete-Events.txt - Anteckningar
Arkiv Redigera Format Visa Hjälp
1 * * * HG1 NULUX EX 65 RX ej borttagen fel : [Check_Article_CashCredit_AND_O
The transaction ended in the trigger. The batch has been aborted. * * *
2 * * * HG101 NULUX LX 70 LA ej borttagen fel : [Check_Article_CashCredit_AND
The transaction ended in the trigger. The batch has been aborted. * * *
3 * * * HG111 HILUX SUNGRAY 75 RX ej borttagen fel : [Check_Article_Cashcredi
The transaction ended in the trigger. The batch has been aborted. * * *
4 HG113 HILUX SUNGRAY 70 LA borttagen
5 HG115 HILUX SUNBROWN 4 75 RX borttagen
6 HG117 HILUX SUNBROWN 4 70 LA borttagen
7 HG1947 borttagen
8 * * * HG1949 Hilux 1.50 Pol Grågrön RX ej borttagen fel : [check_Article_ea
The transaction ended in the trigger. The batch has been aborted. * * *
9 * * * HG1950 Hilux 1.50 Pol Grågrön LA ej borttagen fel : [check_Article_ea
The transaction ended in the trigger. The batch has been aborted. * * *
10 * * * HG1951 Hilux 1.50 Pol Brun RX ej borttagen fel : [Check_Article_cash
The transaction ended in the trigger. The batch has been aborted. * * *
11 * * * HG1952 Hilux 1.50 Pol Brun LA ej borttagen fel : [Check_Article_cash
The transaction ended in the trigger. The batch has been aborted. * * *
12 HG1953 Hilux 1.50 Pol Ljusbrun RX borttagen
13 * * * HG1954 Hilux 1.50 Pol Ljusbrun LA ej borttagen fel : [check_Article_e
The transaction ended in the trigger. The batch has been aborted. * * *
14 * * * HG1955 Hilux 1.50 Pol RökGrå RX ej borttagen fel : [check_Article_ea
The transaction ended in the trigger. The batch has been aborted. * * *

```

Kontroll sker när man hanterar leverantörer att inte dubletter av leverantörsprefix ska vara möjlig.

Ny sp : [SupplierScalarQueryByEAN]

Fel vid skapande av ny butik, felmeddelande för logotyp, detta är nu löst.

Automatiskt pris för arbete på glasögonordination borttagen, ersätts med funktion enligt nedan.

Möjlighet att sätta förvalda arbetskostnad beroende på användningstyp.

Användningstyp	Förvald arbetskostnad
Avstånd	10
Bifokala	20
Nära	30
När prog. pd n.	40
När prog. pd a.	50
Prog.	60
Trifokala	70
T. Nära Add 2	80
Linsrefraktion	90
Receipt	100
Solglasögon	1100

I kontrollpanelen visas antal kunder för respektive kundkategori, det går inte att ta bort en kundkategori om kunder finns kopplade. För att ta reda på vilka kunder som är kopplade kan man använda återkallningsmodulen.

Beskrivning	Antal kunder
Test	2
Hej	18

Ny sp : CustomerPropertyMappingScalarQueryCountCustomerGUIDByPropertyGUID

Samtliga kort stängs ned samt sökfönstret när kontrollpanelen aktiveras, för att förhindra problem med dataset .

Beskrivning på månadstotalts utskrift.

Orderhantering i kassan ändrad så att ett och samma ordernummer endast kan hämtas en gång till ett kvitto.

Ny funktionalitet för reparation av månadstotal, körning körs om i databas. Månadstotalen baseras alltid på första dag respektive sista dag i månad.

Nya sp : AccountingScalarQueryMaxTimeStampByMasterAccountingGUID
AccountingDetailDeleteQueryByAccountingGUID

Ändrad sp : [AccountingUpdateQueryDoMonthlyAccounting]

Justerad funktion vid sparning för att förhindra fel vid sparning av kort , fel : Violation of constraint. CardGUID is missing in the referenced table FrameJournalCard / FrameCard / MeasurementCard / EyeDiagnostics. Cannot insert record in table FrameCardMeasurement!. Transaction is rolled back

Triggern Check_Article_CashCredit ändrad.

Knappen "Ta bort artikel" kan återigen användas, dock rekommenderas att använda möjligheten att markera artikeln som inaktiv.

Vid borttagning av en artikel gäller följande:

- Artikeln får inte vara använd på en order.
- Artikeln får inte vara använd i kassan.
- Artikeln får inte finnas på en öppen inventering.
- Vid borttagning tas artikeln även bort från eventuella kontrakt.

Prefix personnummer borttaget i Tidbok-

Linsjournal ny hantering ned stängning av formulär, tidigare felkod vid:

frmLensJournalCard_FormClosing

Felhantering kontroll av måste värden i Tidbok.

Felhantering vid val av bokningstyp.

Skötsel system hämtas från varugruppen av typen: Casing , se bild nedan.

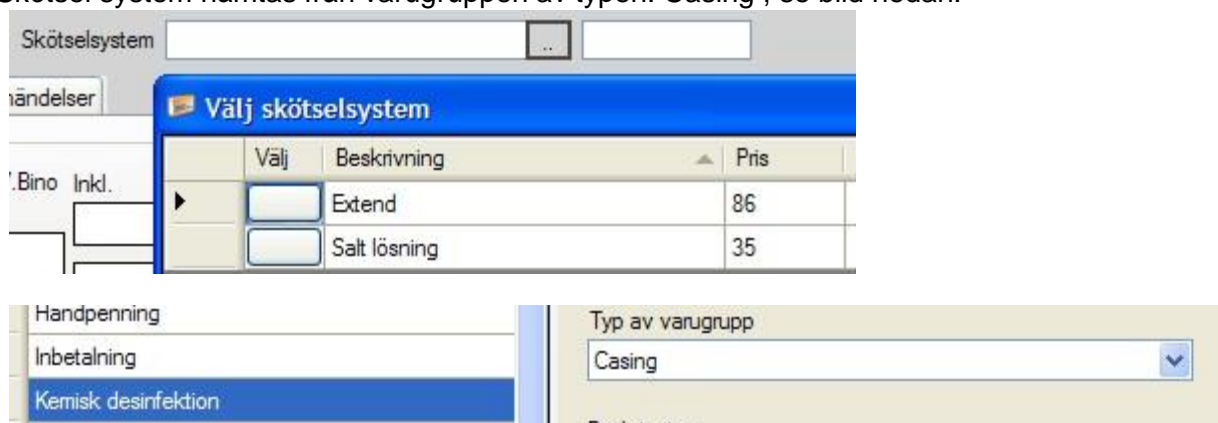

Hantering av ohanterade fel i felloggning.

Återkallning journal har kunnat generera ett felmeddelande, detta är justerat, loggfil aktiverad.

Justerad funktion välj lins höger + felhantering till loggfil enligt nedan.

Loggning av eventuellt fel vid dölj . Loggfil : AppPath \Aktuelldatum\OptitecRSLog-Events.txt
Felhantering omsluten kring kopiera funktion på linsord.
Prefixrutan för personnummer är borttagen, se bild nedan.

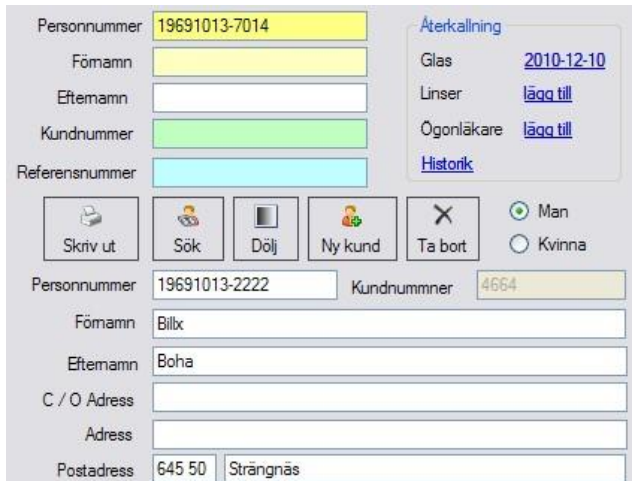

Anteckning, spärr för tomma anteckningar, scrollbar aktiverad.
Vid kopiering av linsor hämtas priser från artikeldatabasen om artikeln finns, allt loggas i orderhändelser.
Artiklar som ej är aktiva går ej att välja som båg, glas, behand. och färg artiklar.
När man anger bågartikel numret uppdateras vilken leverantör det är kontinuerligt.
Noder i trädet uppdateras korrekt.
Optitec Kassa hämtar alltid order från databas, tidigare kunde ordern ligga kvar i dataset.
Vid omjobb sätts samtliga priser till 0.
Om kunden ej har linsjournal sedan tidigare och man trycker makulera blev det fel tidigare, funktionen rättad.

Etikett skrivare kan skriva inköpsdatum med format år månad (ååmm).

Förändring Optitec RS Ver. 1.3.57

Återkallning på kundkategori

Ny sp: CustomerPropertyMappingSelectQueryByCustomerPropertyGUID

Fix för värdeskontroll ex. Cylinder skriver man 1 formateras värdet till -1,00.

Fix för serviceavtal.

Förändring Optitec RS Ver. 1.3.56

Visar tidigare linser på linsjournal rätt.

Justerad funktion bokning.

Om bara bankgiro är angiven visas det rätt på faktura.

Förändring Optitec RS Ver. 1.3.55

Ändrad stored procedure SP_Changed_CompanySelectQueryByName.sql Rabatthantering justerad.

Artikelsökningen sätter aktuell artikel i artikelhanteringen i fokus.

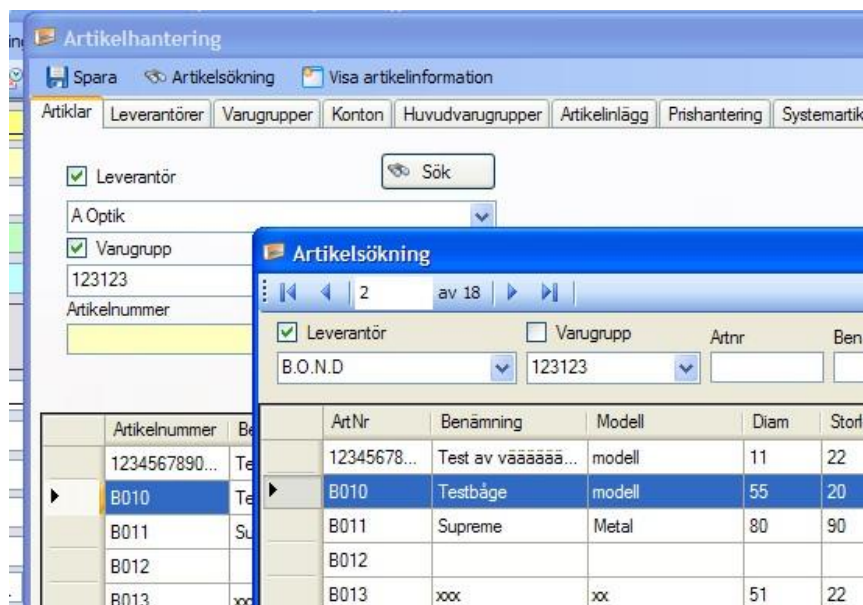

Ny utskrift från mätningskort.

Rekvisation med på fakturautslag från Optitec RS Kassa.

Referens 1
[Empty text box]

Referens 2
[Empty text box]

Rekvisation
[Empty text box]

21-punkts mätnings hantering rättat

Optitec Kassa visar inaktiva artiklar enligt nedan.

Artikelnummer
1
Artikel : 1 Glas ej aktiv

Hantering av inaktiva artiklar, artiklar visas inte i artikelväljare i Optitec RS

Rodenstock importfiler läggs i korrekt katalog.

Radie och diameter uppdateras när ny lins väljs. Beräkning av rabatt justerad.

Datum visas korrekt Betal & Leveransinformation

Utskrift: Plastkort för Brother PT9500PC

Vid bokning av tid visas datum när bokningen utfördes.

Kund nummer	
Bokad av : Micke	2008-11-27 09:13:17

Scroll lister anteckning och notering

Notering H	Historik	Notering V	Linsjournal anteckning	Hist.
			khkhjk khjkhksd	

Fakturaunderlag justerad . (Fakturadatum ersatt med datum, Faktura nummer ersatt med nr.)

OBS ! TRIGGER [dbo].[Check_CashCredit_Article] måste bytas annars går det ej att sälja presentkort.

Ny rutin för makulering av presentkort

Kontroll att rad är markerad när man skriver ut kassatransaktioner eller kvitto. Systemartikel för presentkort

Förändring Optitec RS Ver. 1.3.54

Trygghetsbevis – justerad.

Artikelhantering – Ta bort artikel är ej tillgänglig tills vidare.

Rättad PD hantering , Essilor WEB.

Loggmetod tidbok med mappstruktur, loggfil i applikationsmappen med namn:

OptitecRSLog-Events.txt

Vid val av lins hämtas alltid radie och diameter från artikeln, även om det står annan radie resp. diam.

Hantering om rad ej är markerad vid borttagning av rad i reparation.

Tidbok , fix ritning av kommentarfält för avbrott.

Vid uppritning av sammanställning linsordinationer blev Sfar , Cyl ibland låsta , detta är justerat.

SMS text för tidsbokning är automatiskt ifylld med lämplig text.

Kassaredovisning – Varningen för att tidigare redovisning utförts inom 12 timmar har justerats.

Journal – Knappen för att ändra refraktion är tillgänglig även vid bläddring mellan journaler i de fall som refraktionen inte är överflyttad till ordination eller är betald.

Utökad kontroll över användares behörigheter.

Kontrollpanelen – Ändrat felaktiga datum under användare/detaljer.

Utskrifter – På *Lins arbetsorder* och *Reparationskort* visas nu referens och 6 tkn från personnummer som referens. (Som på glasögon arbetsorder) Tidbok

– Avbrott i Rum går nu att flytta.

Tidbok – Större text i allmänt rutan.

Priset för synundersökning som är flyttad till ordination från journal går ej att ändra om ordinationen är slutbetald.

Journalkort – Cyl. värde blir ej ett negativt värde när man trycker uppåt utan ställer om sig till 0.

Förändring Optitec RS Ver. 1.3.53

Fingeravtrycksläsaren fungerar nu även i Windows Vista.

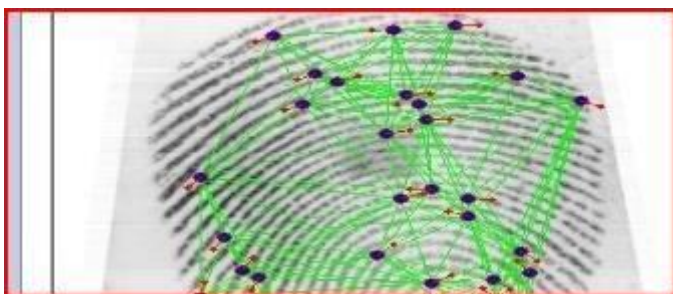

Vid utslag av faktura kan man direkt skapa nytt företag.

Kassan – Skapa företag direkt ifrån kassasystemet.

Kontrollpanelen -> Helgdagar – Max 500 tecken i anteckningsfältet. Undviker systemfel.

Kontrollpanelen -> Helgdagar – Dubbletthantering. Optitec kraschar inte längre.

Inledande blanksteg i adresser där ingen c/o adress finns åtgärdat i flertalet rapporter.

Återkallning – Alla kunder sparades i loggen. Vid stora omfång resulterade detta i fel.

Återkallning – Krasch vid felaktiga e-postadresser åtgärdat.

Tidboken – Nykund. Kontrollerar årtal och varnar om man missat sekel.

Serviceavtal – Slutdatum sparas ny och hämtas upp. Länken ”Utför ingen linsordination” visas inte på linsjournal.

Refraktion flyttas från journal till ordination om den inte redan är betald.

Referensnummer visas på journal. Ny storedproc. CustomerDeleteCompletely
Möjlighet att kunna ta bort kund.

Kontrollfråga vid stängning av journal om Ordinations Sfär H & V är angiven. Ny faktura utskrift om man har eget logo papper med logotyp till höger och egen fot på dokumentet.

Stora förändringar Hoyalog

Skicka ordern till Hoya fungerar.

Integrationen består nu av 3st knappar, fönstret låses ej som tidigare. Om formatering av namnformat till Hoyalog ex. G19691013.

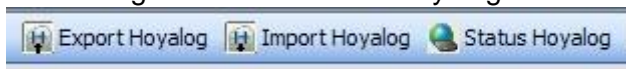

Stora förändringar i Journalkort -> Glasögonordination.

Från och med version 1.3.53 så kan du ta betalt direkt ifrån Journalen. Detta medför i vissa fall några förändringar.

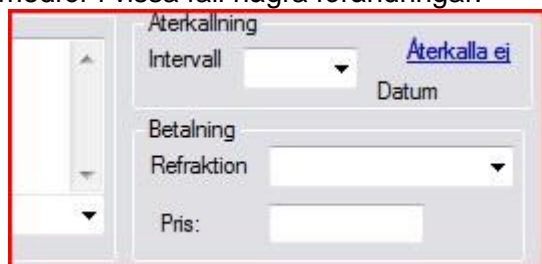

Välj en refraktionstyp i listan och skriv ev. in ett pris.

Du kan sedan hämta upp Journalen i kassan via Referensen

Om du väljer att direkt göra en Glasögonordination så kommer priset på Journalen automatiskt flyttas över till ordinationen och nollas på journalen.

Refraktionen blir sedan låst på Glasögonordinationen.

Om fler ordinationer görs på samma Journal så kommer dessa ej kunna välja Refraktionstyp.

Huvudfönstret – Vid utloggning visas texten Utloggad.

Glasögon ord. – Vänster art. nr kopieras från höger art. nr

EssilorWEB – Höjd, Add, PD, lev.art.nr stöds av EssilorWebb's beställningsrutin.

Tidboken – Bokningar kan inte tas bort utan godkännande.

Buggfix - Kassan/Rapportering – Objektreferens Saknades.

Buggfix - Glasög.ord./Exportera - Objektreferens Saknades.

Rabatthantering – Konvertering av Decimal till Sträng fixad.

Artikelhanteringen – Markera som såld, en Objektreferens saknades.

Buggfix - Lins/Extra – Objektreferens Saknades.

Buggfix - Artikelhantering/Godkänn Order – Objektreferens saknades.

Artikelhantering – Utskrift av artikelsökning.

Kassa – Utskrift av bankning.

Tidboken – Nu visas anteckningar även för avbrott.

EssilorWEB – Kryssar man nu H el. V skickas ej data för resp. kryssad sida.

Artikelhantering – Artikelsökningen varnar nu för stora & sega sökningar.

Tidboken – Buggen där Optiker inte visade på vissa undersökningstyper är fixad.

Uppgifter – Finns möjlighet att visa alla SMS och Mail skickade ifrån butik.

Sökfönstret - Personnr får fokus efter 'Dölj knappen'.

Man kan välja glas med en knapp tryckning

Välj	Art.nr	Benämning	Diameter	Pris	Lager	Lev.artnr	Notering	Bryt.inde
<input type="checkbox"/>	HG1947			0	0			
<input type="checkbox"/>	HG1544	Hilux 1.50 Hard LA 60	60	335	0	11011		1.5
<input type="checkbox"/>	HG1555	Hilux 1.50 LA 55	55	150	0	11081		1.5
<input type="checkbox"/>	HG1542	Hilux 1.50 LA 60	60	150	0	11002		1.5
<input type="checkbox"/>	HG1543	Hilux 1.50 LA 75	75	150	0	11003		1.5
<input type="checkbox"/>	HG1526	Hilux 1.50 Pol Brun LA	74	500	0	10912		1.5
<input type="checkbox"/>	HG1525	Hilux 1.50 Pol Brun RX	74	820	0	10911		1.5
<input type="checkbox"/>	HG1524	Hilux 1.50 Pol GräGrön LA	74	500	0	10902		1.5
<input type="checkbox"/>	HG1523	Hilux 1.50 Pol GräGrön RX	74	820	0	10901		1.5
<input type="checkbox"/>	HG1528	Hilux 1.50 Pol Ljusbrun LA	74	500	0	10922		1.5
<input type="checkbox"/>	HG1527	Hilux 1.50 Pol Ljusbrun RX	74	820	0	10921		1.5

Journal - Ändrat tabbordning till en mer logisk.

Kundkort urskrifter urval vid skärmutskrift justerad.

Tidbok kommer alltid i fokus när man trycker på tidboksknappen i verktygsraden.

Vid hämtning av tidigare journal hämtas också glasinformationen.

Linsutlämning historik visar anteckningsfältet direkt se bild nedan.

Förändring Optitec RS Ver. 1.3.53

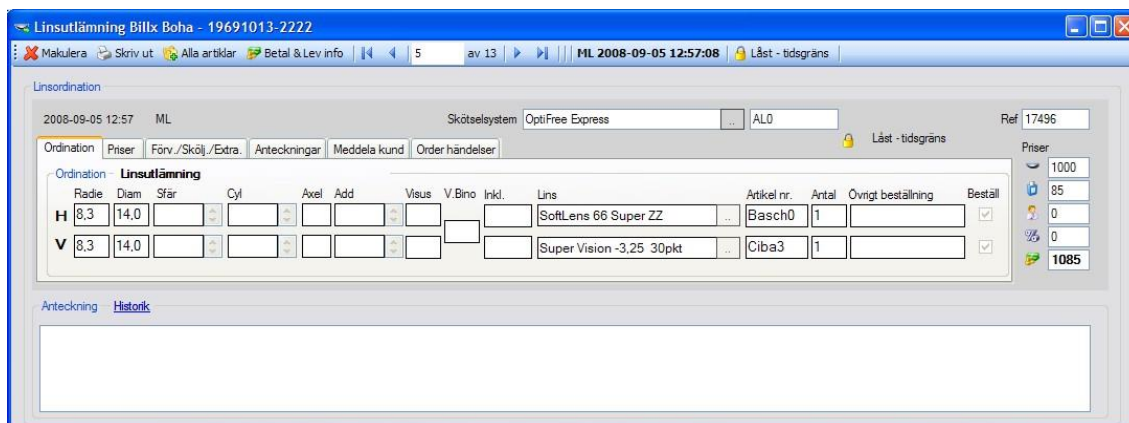

Journal – justerat PD-hantering, ingen fördelning av PD-Bino om PD avstånd har angetts och summan av avstånd PDH och PDV är samma som PD-Bino. PD-nära beräknas utifrån PDavstånd enligt regeln:

- <61 ger -1
- >=61 OCH <=64 ger -1.5
- >64 ger -2

Kontrollpanelen – justerat initiering av utskrifter, när nya rapporter läggs till uppdateras inte de befintliga utan butikens egna inställningar bevaras. Om rapportnamnen ändrats i den befintliga uppsättningen kommer originalet att läggas upp på nytt, vilket kan göra att det ser ut som att det finns dubletter när man skall skriva ut, om så är fallet är det bara att ta bort en av dubletterna i kontrollpanelen under utskrifter.

Återkallning dioptri – justerat urvalet så att det senaste kortet för varje vald korttyp kontrolleras mot givna värden för dioptri. Har kunden ett kort skapat efter angivet till och med datum, kommer kunden inte med i urvalet.

Borttagning av kund – lagt till funktion för att kunna ta bort kund och alla tillhörande kort. En kund går inte att ta bort om det finns aktiva hemlån eller om någon order har behandlats i kassan. Borttagning av kund loggas och användaren måste ange en kommentar.

Förändring Optitec RS Ver. 1.3.52

Loggning vid borttagning av kort

Text : Omjobb borttagen när man skapar en kopia – Buggfix
 Ny utskrift kundkort A4 . Utskrift sker från sökfönstret. Ny utskrift kundetikett . Utskrift sker från sökfönstret.

Nya utskrifter för linsjournal och linsutlämning, typ etikett.

Markera ordern som slutbetald ta hänsyn till rabatt på raden - Buggfix Styrkekontroll formaterar direkt till – om kontrollen bara ska hantera – värden.

Ex. 0,75 som cylinder värde formateras direkt till -0,75.

Återkallning – Skriv till fil, filen skapas - Buggfix

Konvertering V5 – Uppskattningstiden visas - Buggfix

Nytt menyalternativ – Versionshistoria, kräver dock Acrobat Reader Alla artiklar – Benämningfältet ej låst.

Kompetens rum kontrollera vid drag och släpp. Funktionen avbryts om kompetens saknas.

Kompetens rum kontrollera vid klistra in. Funktionen avbryts om kompetens saknas.

Förbättrad rabatthantering. Endast en rabatt per order– Buggfix

Rabatten tas bort på artiklar som kryssas (H/V) – Buggfix

Rabatten räknas inte ut som ett heltal och blir därför korrekt. - Buggfix

Ändrat i EssilorWEBExport så att inget uppslag görs om ingen färg/behandling valts. Tidigare gjordes ett uppslag med en tom sträng. - Buggfix

Ändrad: sp : [ArticleStockUpdateQueryStockRelative]

Ny rutin för företagsavtal:

Är kunden kopplad till ett företag som har avtal, finns möjlighet att kontrollera ordern mot avtal, se bild enligt nedan:

Priser	Total	Rabatt	Bidrag	Autogiro
Synundersökning	0	0	0	0
Glas	1000			
Ytbehandling	600			
Färg	0			
Arbete	800			
		Pris totalt	5960,62	

Enter tryckning i Tidsbokningsfönstret kunde resultera i att kunden byts ut – buggfixat.

Anteckning lägg till – Bugg fix optiker försvinner inte

Status ändring – Bugg fix optiker försvinner inte

Vid funktion – Markera ordern som slutbetald räknas lager ned.

Förändring Optitec RS Ver. 1.3.51

Journal , återkallningsintervall 24 mån tillagd.

Buggfix vid konvertering – Kontrollera systemartiklar.

Kontroll vid skapande av ny artikel att artikel finns.

Namn flyttad på remiss och recept . så att man kan skriva på.

Essilor Weborder – behåller informationen under fältet övrigt. Buggfix vid konvertering – skuld hantering tar hänsyn till rabatt LiveUpdate funktionalitet via ikonerna LiveUpdate.

Vi d avbryt av orderhämtning , buggfix återrapportering

Vid borttagning betalningsmedel på order koll om fakturamarkering ska tas bort.

Förändring Optitec RS Ver. 1.3.51

Förändring Optitec RS Ver. 1.3.50

Breddat benämningfält

Art.nr	Benämning	Diameter	Pris	Lager	Lev.årnr	Notering	Byt.ind	GlasE
HG1947			0	0				
HG1544	Hilux 1.50 Hard LA 60	60	335	0	11011		1.5	
HG1555	Hilux 1.50 LA 55	55	150	0	11081		1.5	
HG1542	Hilux 1.50 LA 60	60	150	0	11002		1.5	
HG1543	Hilux 1.50 LA 75	75	150	0	11003		1.5	
HG1526	Hilux 1.50 Pol Brun LA	74	500	0	10912		1.5	
HG1525	Hilux 1.50 Pol Brun RX	74	820	0	10911		1.5	
HG1524	Hilux 1.50 Pol Grön LA	74	500	0	10902		1.5	
HG1523	Hilux 1.50 Pol Grön RX	74	820	0	10901		1.5	
HG1528	Hilux 1.50 Pol Ljusbrun LA	74	500	0	10922		1.5	
HG1527	Hilux 1.50 Pol Ljusbrun RX	74	820	0	10921		1.5	
HG1530	Hilux 1.50 Pol RökGrå LA	74	500	0	10932		1.5	
HG1529	Hilux 1.50 Pol RökGrå RX	74	820	0	10931		1.5	
HG1541	Hilux 1.50 RX	75	460	0	11001		1.5	
HG1679	Hilux 1.50 Tran V Brown Hard LA 65	65	635	0	17401		1.5	
HG1680	Hilux 1.50 Tran V Brown Hard LA 70	70	635	0	17402		1.5	
HG1681	Hilux 1.50 Tran V Brown Hard RX	75	1025	0	17403		1.5	
HG1682	Hilux 1.50 Tran V Brown HVA LA 65	65	810	0	17411		1.5	
HG1683	Hilux 1.50 Tran V Brown HVA LA 70	70	810	0	17412		1.5	
HG1684	Hilux 1.50 Tran V Grev Hard LA 65	65	635	0	17421		1.5	

Hemlån översikt justerad

Ref.nr	Skapad	Antal	Ej återlämnade
16722	[2008-03-10 15:1...]	2	2
16741	[2008-03-12 15:3...]	2	1
16721	[2008-03-10 15:0...]	4	3
16146	[2008-01-10 16:1...]	1	1
17277	[2008-07-15 16:3...]	1	1
16897	[2008-04-23 15:1...]	1	1
16873	[2008-04-21 11:5...]	1	1
16002	[2007-10-04 12:5...]	8	7
16010	[2007-10-05 15:3...]	1	1

Återlämnad	Artikelnummer	Beskrivning	Info	Antal	Pris
<input checked="" type="checkbox"/>	B013	xxx	ses	1	500
<input type="checkbox"/>	B010	Testbåge	Svart	1	1865.62

Återkallning artikel förfinad och buggfixad.

Aterkalling

Information

Antal personer i urval: **6**

[Rensa allt](#)

Aterkallingfilter

Aterkalling : Artikel
Fråga nr: 4
Antal träffar: 6
Parametrar
Typ: Artikel
Datum från: 2008-01-01 08:48:11
Datum till: 2008-09-26 08:48:11
Födelsedatum från: 181
Födelsedatum till: 5012
Antal kunder med mobilnummer: 1
Antal kunder med emailadress: 1

Välj återkalling | Kundurval | Meddela kunden | Urval / Metod | Historik

Aterkallingstyp

Artikel

Information

Aterkalling baserad på orderrader.
Namn ska vara artikelnamn. Info kan vara ex. modell på bäge. Extra 1 kan vara färg och Extra 2 kan vara storlek på bägen ex. 51-17.

Aterkalling

Datum från och med
2008-01-01

Datum till och med
2008-09-26

Ålder

År Månad År Månad
18 1 till 50 12

Artikelnamn i orderrader

Namn
%Test%

Info
%

Extra 1 Extra 2
% %

Betald

Korttyper

Odefinierad
 Glasögonordination
 Journal
 Linsjournal
 Ogondoktor
 Linsutlämning
 Kommentar

Behör hämta information från databasen : 2008-09-26 08:48:54
Hämtning från databas klar 2008-09-26 08:48:54 antal poster : 14
Filterering klar. filterning slutförd : 2008-09-26 08:48:54 antalposter : 6

Hämta kunder

Möjlighet att se hur den väljer ut.

Välj återkalling | Kundurval | Meddela kunden | Urval / Metod | Historik

Kundurval | Urval grundat på artikel | Urval grundat på styrkor

ArtNr	Desc	Info	Extra1	Extra2	PersonalNumber	Password	FName	LName	Adress	P
B010	Testbäge	Svart	modell	20	19691013-7014		Micke	Lundblad	Dalvägen 4	64
B010	Testbäge	Svart	modell	20	19770413-1650		Fredrik	Borg	Tranbärsstigen 24E	64
B010	Testbäge	Svart	modell	20	19691013-9999		Ewe	Ewe		64
B010	Testbäge	Svart	modell	55-20	19691013-7014		Micke	Lundblad	Dalvägen 4	64
B010	Testbäge	Svart	modell	20	19691013-6666		Opos	Testvb		64
B024	Testbäge NY 1				19691013-2222		Bilx	Boha		64
B010	Testbäge	Svart	modell	20	19691013-7014		Micke	Lundblad	Dalvägen 4	64
FRAME	Bägetest				19691013-6666		Opos	Testvb		64
B010	Testbäge	Svart	modell	20	19691013-2323		HP	Wewlett		64
B010	Testbäge	Svart	modell	20	19691013-7014		Micke	Lundblad	Dalvägen 4	64
B010	Testbäge	Svart	modell	20	19691013-0000		Test	Testsson		64
B010	Testbäge	Svart	modell	20	19691013-7014		Micke	Lundblad	Dalvägen 4	64
B010	Testbäge	Svart	modell	20	19691013-2222		Bilx	Boha		64
B01121	Testar ny artikel				19691013-0000		Test	Testsson		64

Hoyalog integration.

Status kontrolleras varje gång ett kort öppnas om glasleverantören är Hoya samt att Hoyalog.dll är kopplad under fliken integration.

Åtterrapporingsträng :

Orderno;Patient;Order Number;Date;Status Code;Status;Order Type;Order Accept;Expected Delivery Date;Price

Möjlighet att tabort datum

Högerklicka på datumet för att få upp menyalternativet.

ENTER

<ENTER> fungerar direkt när man är i ett fält.

Gäller Sökning , Godkänn – Uppackning.

Datum fält

Serviceavtal
Lovat kund
2008-09-26
Lev Ta bort datum
2008-09-22

Glasögonordination

	Total		
Synundersökning	0	Rabatt	0
Glas	0	Bidrag	0
Ytbehandling	0	Autogiro	0
Färg	0	Pris totalt	800
Arbete	800	Faktura	0
Båge	0	Kvar att betala	800
Fler artiklar	0		

Recept från

Totalt Faktura visas.

Tidbok

Sökning av kundsbokning

Visar vilken undersökningstyp samt vilken butik bokning finns.
Borttagning av sekunder på komihåglapp.

Avtalshantering - Buggfix

Sökning träd.

Skuld uppdateras i kund träd efter stängning av kort.

Utskrifter

Glasögonintyg - Leg optiker borttaget.

Ny faktura med kompletterande information. Mer information finn i kontrollpanelen rörande faktura egenskaper . se flik BG & PG.

Glasögonintyg – Ändrad Tid. Korr ligger längre ned så att man ser all viktig information om man vilker bladet.

Buggfix kontantnot samt kassa transaktioner.

Optitec Kassa

Buggfix vid utskrift av kontantnota och kassatransaktioner

Samma rutin som körs när man scanner läser arbetskort – buggfix.
Företagskund hämtas upp om kunden är knuten till ett företag.
Faktura , faktura underlag markeras i databas efter utskrift. Möjlighet
vi order upphämtning att ange avhämtat datum.
(Kontrollen för ej hämtat finns också här, högerklick..)