

## Uppgradering till Optitec RS från v5

- Produkten utvecklas dagligen och kompletteras med nya funktioner för att förenkla den optiska butikens vardag.
- Certifierat kassasystem mot skatteverket.
- Nya integrationer utvecklas för att förenkla, ex. nu senast Solid försäkring och Zeiss Winfral en annan väldigt uppskattad integration är mot EyeDiagnostics.
- Flerbutiks funktionalitet i databas.
- Alla funktioner kan nås från ett program inga extra program behöver startas som separat rapporthanterare, separat databas administratör.
- Gemensam orderhantering för samtliga kort i Optitec RS  
 Detta gör det möjligt att exempelvis få fler artiklar på linsjournal.
- SMS påminnelse till kund från tidsboken.

Alle artiklar

Ändra

Type	Beskrivning	Artikelnummer	Antal	Pris	Summa	Rabatt kr	Faktura	Betalt	Betald	Beställ	Beställd	Information
Färg	Brun 25	EsWEB629	1	136	136	0	0	0		<input type="checkbox"/>	<input checked="" type="checkbox"/>	
Färg	Brun 25	EsWEB629	1	136	136	0	0	0		<input type="checkbox"/>	<input checked="" type="checkbox"/>	
Ytbehandling	Superdifal	EsWEB611	1	224	224	0	0	0		<input type="checkbox"/>	<input checked="" type="checkbox"/>	
Ytbehandling	Superdifal	EsWEB611	1	224	224	0	0	0		<input type="checkbox"/>	<input checked="" type="checkbox"/>	
Båge	Båge .super visuin	No393	1	1175	1175	0	0	0		<input type="checkbox"/>	<input type="checkbox"/>	Black
Undersökning			1	0	0	0	0	0		<input type="checkbox"/>	<input type="checkbox"/>	
Arbetskostnad	Arbete	WORK	1	0	0	0	0	0		<input type="checkbox"/>	<input type="checkbox"/>	
Glas	Varilux Comfort 1...	EsWEB233	1	2266	2266	0	0	0		<input type="checkbox"/>	<input checked="" type="checkbox"/>	
Glas	Varilux Comfort 1...	EsWEB233	1	2266	2266	0	0	0		<input type="checkbox"/>	<input checked="" type="checkbox"/>	
Extra artikel	Lödning titan	Bu0	1	300	300	0	0	0		<input type="checkbox"/>	<input checked="" type="checkbox"/>	

<b>Orderrader</b> Artikelnummer <input type="text"/> <input type="button" value="Lägg till"/> Beskrivning <input type="text"/> <input type="button" value="Välj..."/> Pris <input type="text"/> <input type="button" value="Ta bort"/>	<b>Rabatt</b> Total rabatt: <b>0</b> <input type="button" value="Lägg till beräknad rabatt"/> <input type="button" value="Ta bort alla rabatter"/>	<b>Information</b> <a href="#">Företagsavtal finns</a> Antal rader: 10 Order nummer: 80 <input type="button" value="Sätt ordern som obeställd"/> <input type="button" value="Läs upp betald"/>	<b>Summeringar</b> Total: 6727 Kontant: 6727 Faktura: 0 Betalt kassa: 0 Kvar att betala: 6727 <input type="button" value="Fakturera allt"/>
---	---	---	---

## Nya funktioner

### Kundöversikten

- Historik information från journalkort, glasögonordinationer och linsjournaler.
- Korten kan enkelt visas genom att klicka på raden.

Sökning Kundöversikt - Mikael Lundblad - 19691013-7014																													
Journaler																													
Datum	Sfär H	Sfär V	Cyl H	Cyl V	Axel H	Axel V	Add H	Add V	Veus	PD	Tem.Add H	Tem.Add V	Refere	Anamnes	Inspection	Notering	Fort Bas/Up	Fort In /	Fort	Veau									
2010-08-3	-3.25	-0.25	-0.25	-0.25			-0.25	-0.75		88	-0.25	-0.25	73																
2010-08-2	-0.75	-1.25								70			36																
2010-08-2	-1.25	-0.25	-0.50	-0.25			-0.25	-0.50		70	-0.50	-0.50	35																
2010-06-1	+0.22	-2.20	-0.50	-0.25						70			387	Ej medicin	Bino. Grunting														
2010-06-1	-2.11	-0.76	-0.25	-1.50						70			383																
2010-06-1	-1.00	+1.25	-0.50	-0.75	121	123	+3.50	+3.50	1.2	70			365	Galaktöla															
2010-06-0										70			362																
2010-06-0										70			360																
2010-06-0		+0.25								70			359																
2010-06-0										70			358																
2010-03-0	-3.50	-0.25	-0.75	-0.50	121	122	+2.25	+2.25	1.2	70			384	Ej medicin	Bino. Grunting														
2010-02-1	-1.00	-0.75								70			350																

Glasögonordinationer																														
Datum	Användningstyp	Ordernummer	Sfär H	Sfär V	Cyl H	Cyl V	Axel H	Axel V	Add H	Add V	Båge	Glas H	Glas V	Behandling H	Behandling V	Färg H	Färg V	Prisma H	Prisma V											
2010-09-08 18.1	Avstånd	80	-3.25	-0.25	-0.25	-0.25					Båge ,super visu...	Varilux Comfort 1...	Varilux Comfort 1...	Superdalfal	Superdalfal	Brun 25	Brun 25													
2010-09-01 13.5	Avstånd	78	-3.25	-0.25	-0.25	-0.25					Super Frame XX...	Estelux SV 1.5 H...	Estelux SV 1.5 H...	HVP	HVP	Blå Gradal 25-0	Blå Gradal 25-0													
2010-08-25 08.3		53																												
2010-08-24 15.5	Avstånd	52	-0.75	-1.25								As Linea 70 RX	As Linea 65 RX	Cital Forte på As...	Cital Forte på As...															
2010-08-24 14.5	Avstånd	51	-0.75	-1.25								Ainwear Melanine...	Ainwear Melanine...																	
2010-08-24 14.2	Avstånd	50	-0.75	-1.25																										
2010-08-24 10.0	Avstånd	49	-0.75	-1.25							Båge ,super visu...	Hilux 1.50 Pol Br...	Hilux 1.50 Pol Br...	HVP (Hard ingär...	HVP (Hard ingär...	Blå Gradal 25-0	Blå Gradal 25-0													
2010-08-24 08.4	Avstånd	48	-0.75	-1.25							Plast båge	55/12 Varilux Comfort A...	Varilux Comfort A...	Cital Forte på Or...	Cital Forte på Or...	Black 00	Black 00													
2010-08-22 18.3	Avstånd	41	-0.75	-1.25							Metall båge /	Estelux SV 1.5 H...	Estelux SV 1.5 H...	HVP (Hard ingär...	HVP (Hard ingär...	Blå Gradal 15-0 UV	Blå Gradal 15-0 UV													
2010-08-22 09.5	Avstånd	34	+0.22	-2.20	-0.50	-0.25					Metall båge /	Estelux SV 1.5 H...	Estelux SV 1.5 H...	HVL (Hard ingär...	HVL (Hard ingär...															
2010-08-22 09.2	Avstånd	30	+0.22	-2.20	-0.50	-0.25																								

Linsordinationer																															
Datum	Order nr	Radie H	Radie V	Diam. H	Diam. V	Sfär H	Sfär V	Cyl H	Cyl V	Axel H	Axel V	Lins H	Lins V	Veus H	Veus V	Add H	Add V	Ovrig notering													
2010-09-08 1	5519	8.5	8.5	14.2	14.2	-0.50	+0.75	-0.50	-0.75			1-Day Acuvue M...	1-Day Acuvue M...																		
2010-08-30 1	53	8.3	8.3	15.2	15.2	-0.50	-0.50		-0.50			Super lenses	Super lenses																		
2010-08-17 1	13	8.3	8.3	15.2	15.2							Super lenses	Super lenses																		
2010-06-29 1	2	8.3	8.3	15.2	15.2							Super lenses	Super lenses																		
2010-06-21 1	393	8.3	8.3	15.2	15.2							Super lenses	Super lenses																		
2010-06-08 0	356																														
2010-02-10 1	154	8.3	8.3	15.2	15.2							Super lenses	Super lenses																		
2010-02-10 1	149	8.3	8.3	15.2	15.2							Super lenses	Super lenses																		
2010-02-09 0	127	8.3	8.3	15.2	15.2							Super lenses	Super lenses																		
2010-02-09 0	126	8.3	8.3	15.2	15.2							Super lenses	Super lenses																		
2010-01-29 1	33	8.3	8.3	15.2	15.2							Super lenses	Super lenses																		

## Journalkort

- Kan ange synundersökningspris med valfri produkt som sedan överförs till glasögonordinationen.
- Valfria fält för utökad mätning.

Utökad journal

Använd guiden

Test 1	Test 2	Test 3
<input type="text"/>	<input type="text"/>	<input type="text"/>
<input type="checkbox"/> Utfört	<input type="checkbox"/> OK	<input type="checkbox"/> Bra

- Kan se samtliga bilder direkt från journal.

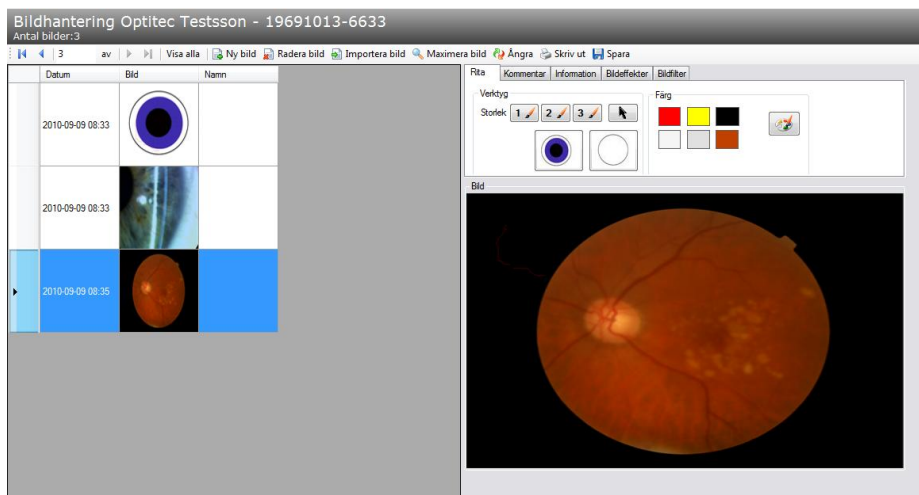

- Möjlighet att ta betalt för synundersökning mot order referens.

## Glasögonordination

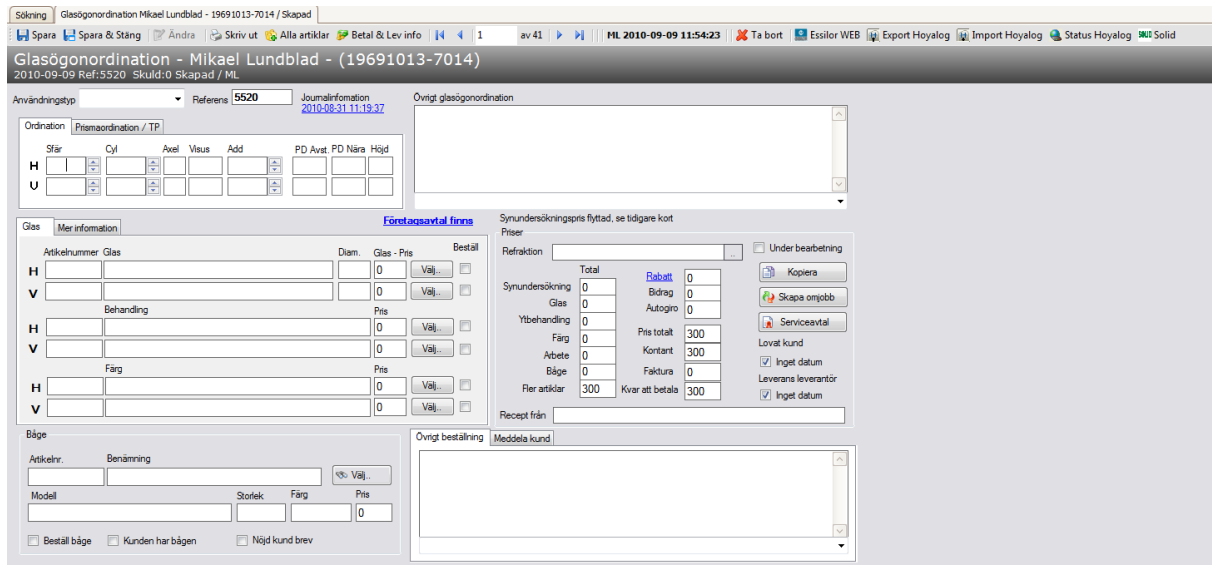

- Nya fält för färg.
- Kontroll mot aktuell journal för att hantera om synundersökning har blivit betalt eller inte.
- Pluginmodul för integrationer mot leverantörer.

### Leverantörer

### Funktion

Hoya	Hoyalog
Essilor	Essilor WEB
Rodenstock	Winfit
Optileks	Web order
Zeiss	Zeiss Logon
	Zeiss Winfral
Solid	Solid försäkring
BBGR	Artikeluppdatering

- Spårbarhet via orderhändelser

- [2010-09-08 18:19] (Försäkring skapad (SOLID) Mikael Lundblad 10090002153604808
- [2010-09-08 18:19] (Levererad till kund) Mikael Lundblad Inlagt manuellt
- [2010-09-08 18:19] () Mikael Lundblad Ändrat av användare
- [2010-09-08 18:17] (Sparad komplett) Mikael Lundblad
- [2010-09-08 18:16] (Övrigt) Mikael Lundblad
- [2010-09-08 18:16] (Skapad) Mikael Lundblad Skapad
- [2010-09-08 18:16] (Ursprungligt skapad) Mikael Lundblad Created by Optitec RS v1.6.0.7

Bättre överblick över hur ordinationen har blivit betald.

Betalinformation

Alla betalningar

	Tidpunkt	Typ	Kommentar	Användare
	2010-08-24 17:18	Betalning slutförd	Kvittonr: 101 Belopp: 2272 Kommentar:	Mikael Lundbl
▶	2010-08-24 17:16	Handpenning bet...	Kvittonr: 97 Belopp: 2000 Kvar att bet...	Mikael Lundbl
	2010-08-24 17:16	Handpenning bet...	Kvittonr: 96 Belopp: 1000 Kvar att bet...	Mikael Lundbl

Detaljer

Information Kvittonr: 97 Belopp: 2000 Kvar att betala: 2272 Kommentar:

Kassör Mikael Lundblad

Summering

Kvar att betala:

0

Totalt att betala:

5272

Ändra orderstatus

### Kostnadsförslag

Generellt kostnadsförslag som kan hanteras valfritt ex. glasögonordination eller linser.

Sökning Kostnadsförslag Mikael Lundblad - 19691013-7014 / Skapad

Spara Spara & Stäng Andra Skriv ut Alla artiklar Betal & Lev info ML 2010-09-09 12:08:11 Ta bort

### Kostnadsförslag - Mikael Lundblad - (19691013-7014)

2010-09-09

Artikelnummer	Benämning	Modell	Storlek	Färg	Typ	Höger /Vänster	Antal	Pris
					Färg	Höger	1	0
					Färg	Vänster	1	0
					Ytbehan...	Höger	1	0
					Ytbehan...	Vänster	1	0
					Båge		1	0
					Glas	Höger		
					Glas	Vänster		

Kostnadsförslag glasögonordination Mikael Lundblad - 19691013-7014

Glas		
Artnr	Benämning	Pris
H		0
V		0
Behandling		
Artnr	Benämning	Pris
H		0
V		0
Färg		
Artnr	Benämning	Pris
H		0
V		0
Båge		
Artnr	Benämning	Pris
		0
	Modell	
	Storlek	
	Färg	
Total 0		
OK		

Artikel

Art.nr	Benämning	Pris	Antal
	Modell	Storlek	Färg

Notering

## Linsjournal

- Utökad journal funktionalitet som för journal.
- Sammanställningstexter för notering, linsjournal anteckning och anamnes historik
- Nya fält Inklination under överrefraktion
- Gemensam bildhantering för journal och linsjournal.

Sökning Linsjournal Mikael Lundblad - 19691013-7014 / Skapad

Spara Spara & Stäng Andra Skriv ut Alla artiklar Betal & Lev info 1 av 9 ML 2010-09-09 12:11:51 Ta bort

### Linsjournal - Mikael Lundblad - (19691013-7014)

2010-09-09 Ref:5523 Skuld:0 Skapad / ML

Tidigare linsjournal

2010-09-09 11:48 Skötselsystem

Tidigare ordination

Ordination	Priser	Förv./Skölj./Extra	Anteckningar	Meddela kund	Order handlingar
H	8.5	14.2	-0.50	-0.50	1-Day Acuvue Moist 90 Box
V	8.5	14.2	+0.75	-0.75	1-Day Acuvue Moist 90 Box

Överrefraktion

Visus	Sfär	Cyl	Axel	Korr V.	Inkl.
H					
V					

Refraktion

FV	Sfär	Cyl	Axel	Bkc	Visus	Bino
H						
V						

Notering H

Notering V

Linsjournal anteckning

Skötselsystem 2010-09-09 12:11 Ref: 5523

Ordination

Ordination	Priser	Förv./Skölj./Extra	Anteckningar	Meddela kund	Order handlingar	Artikel nr.	Antal	Ovrigt beställning	Beställ
H							1		
V							1		

Utkökad linsjournal

Använd guiden

Test 1

Ufört

Test 4

Extra test

## Bildhantering

Bildhanteringsmodulen ingår alltid i Optitec RS

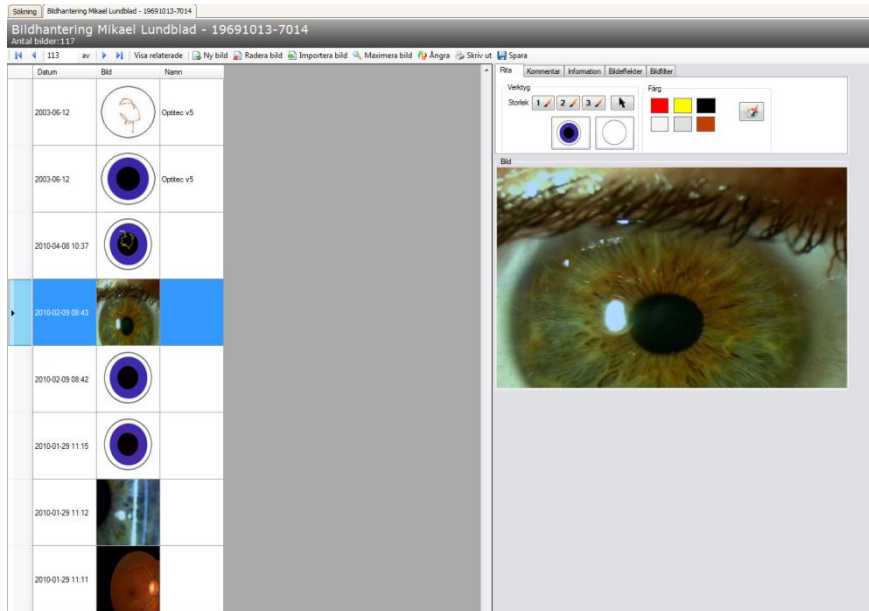

## EyeDiagnostics ordination

- Nytt kort för Optitec RS.
- Enkelt att hämta habituell information
- Enkelt att hämta refraktion
- Enkelt att hämta anamnes
- All EyeDiagnosticskort kan nås från samtliga datorer i butiker.
- EyeDiagnostics bilderna är integrerade i Optitec RS bildmodul.

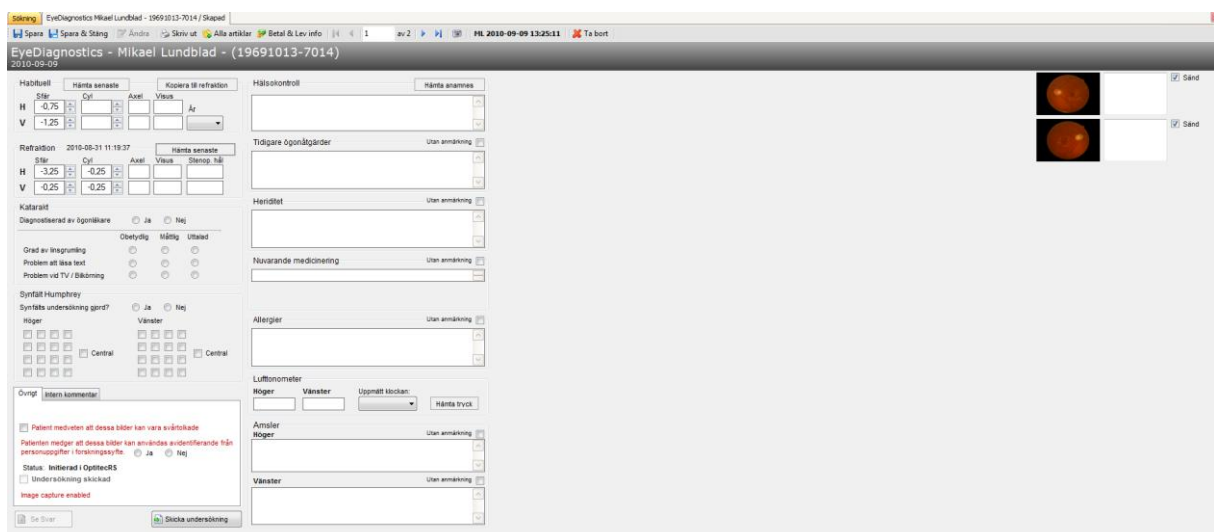

## Översikt över samtliga Eyediagnosics undersökningar

Alla undersökningar (24)							Sök i alla 88 bedömning (1)						
Datum	Personnummer	Förnamn	Efternamn	Bilder	Optiker		Datum	Personnummer	Förnamn	Efternamn	Bilder	Optiker	
2009-12-15	17418088-0405	Lena	Hög	0			2010-08-23	19770413-1650	Fredrik	Borg	1	IS	
2009-12-15	15080502-0502	OMI	Guy	0			2010-08-22	19770413-1650	Fredrik	Borg	2	IS	
2009-12-15	19770412-0203	Blagn	Maja	0			2010-04-22	19091913-7017	Kalle	Kalle	4	4	Super Admin
2009-12-15	19070502-0102	Platt	Sak	0			2010-04-15	19400006-0006	Jan	Banani	1	1	Gig
2009-12-15	19000410-1109	Jan	Banani	0			2010-03-24	19091913-7018	Test	Testsson	10	10	Super Admin
2009-12-15	17418088-0502	OMI	Guy	0			2010-03-24	19091913-7018	Test	Testsson	0	0	Super Admin
2009-12-14	19770412-0102	Test	Version	0			2010-03-05	19091913-0101	Test	Testsson	4	4	Dennis Oeding
2009-08-31	19111011-1111	SESSA	SESSA	0			2010-03-05	19770413-1650	TEST	TESTSSON	4	4	Johanna Fatima
2009-08-09	17440008-0008	123	123	0			2009-12-16	19740101-0000	EYEDIAGNOSICS	OPTITECS	8	8	Dennis Oeding
2009-08-09	19091913-7413	Ry	Konsthandl	0			2009-12-09	1940101-0101	OPTITEC	OPTITEC	1	1	Dennis Oeding
2009-08-22	19770413	Fredrik	Borg	0			2009-12-09	19740101-0000	EYEDIAGNOSICS	OPTITECS	1	1	Dennis Oeding
2009-02-19	17810101-0101	Dennis	Dennis	0			2009-12-09	19740101-0000	EYEDIAGNOSICS	OPTITECS	3	3	Dennis Oeding
2009-02-08	19091913	Test 3	Lindson	0			2009-12-08	19740101-0000	EYEDIAGNOSICS	OPTITECS	17	17	Dennis Oeding
2009-02-08	19091913	Test	Lindson	0			2009-12-01	00000000-0000	TEST	UNIKERSKOLEN	0	0	DO
2009-02-08	19091913	Test	Permerator	0			2009-11-24	19091913-1221	Rissa	Karlsson	2	2	Dennis Oeding
2009-01-22	19451216-1234	Test	Test	0			2009-11-10	19091913-2009	Lena	Lena	1	1	Micke
2009-01-20	19000410-1817	Jan	Jan	0			2009-10-09	19000410-1617	ghjdf	ghjdfghjdf	0	123	
2009-01-16	19770413-1650	Fredrik	Borg	0			2009-08-29	19091913-2222	Blå	Boha	1	1	Dennis Lindholm
2009-12-30	19770413-1650	Fredrik	Borg	0			2009-08-22	19091913-1911	Test	lens	2	2	Micke
2009-12-12	19111011-1111	1111	1111	0			2009-08-22	19091913-1011	Test	Opticondant	0	0	BL
2009-12-08	19770413-1650	Fredrik	Borg	0			2009-08-21	19091913-1008	Blå	Boha	2	2	Micke
2009-08-22	19091913	Kalle	Anka	1	ML		2009-08-21	19091913-2221	HP	Vivakatt	3	3	Micke

Bedömda (8)							Historik (88)						
Datum	Personnummer	Förnamn	Efternamn	Bilder	Optiker		Datum	Personnummer	Förnamn	Efternamn	Bilder	Optiker	
2010-08-23	19770413-1650	Fredrik	Borg	1	IS		2010-08-23	19770413-1650	Fredrik	Borg	2	IS	
2010-08-22	19091913-7017	Kalle	Kalle	4	4	Super Admin	2010-04-15	19400006-0006	Jan	Banani	1	1	Gig
2010-04-15	19400006-0006	Jan	Banani	1	1	Gig	2010-03-24	19091913-7018	Test	Testsson	10	10	Super Admin
2010-03-24	19091913-7018	Test	Testsson	10	10	Super Admin	2010-03-05	19091913-0101	Test	Testsson	4	4	Dennis Oeding
2010-03-05	19091913-0101	Test	Testsson	4	4	Dennis Oeding	2010-03-05	19770413-1650	TEST	TESTSSON	4	4	Johanna Fatima
2010-03-05	19770413-1650	TEST	TESTSSON	4	4	Johanna Fatima	2009-12-16	19740101-0000	EYEDIAGNOSICS	OPTITECS	8	8	Dennis Oeding
2009-12-16	19740101-0000	EYEDIAGNOSICS	OPTITECS	8	8	Dennis Oeding	2009-12-09	1940101-0101	OPTITEC	OPTITEC	1	1	Dennis Oeding
2009-12-09	1940101-0101	OPTITEC	OPTITEC	1	1	Dennis Oeding	2009-12-09	19740101-0000	EYEDIAGNOSICS	OPTITECS	3	3	Dennis Oeding
2009-12-09	19740101-0000	EYEDIAGNOSICS	OPTITECS	3	3	Dennis Oeding	2009-12-08	19740101-0000	EYEDIAGNOSICS	OPTITECS	17	17	Dennis Oeding
2009-12-08	19740101-0000	EYEDIAGNOSICS	OPTITECS	17	17	Dennis Oeding	2009-12-01	00000000-0000	TEST	UNIKERSKOLEN	0	0	DO
2009-12-01	00000000-0000	TEST	UNIKERSKOLEN	0	0	DO	2009-11-24	19091913-1221	Rissa	Karlsson	2	2	Dennis Oeding
2009-11-24	19091913-1221	Rissa	Karlsson	2	2	Dennis Oeding	2009-11-10	19091913-2009	Lena	Lena	1	1	Micke
2009-11-10	19091913-2009	Lena	Lena	1	1	Micke	2009-10-09	19000410-1617	ghjdf	ghjdfghjdf	0	123	
2009-10-09	19000410-1617	ghjdf	ghjdfghjdf	0	123		2009-08-29	19091913-2222	Blå	Boha	1	1	Dennis Lindholm
2009-08-29	19091913-2222	Blå	Boha	1	1	Dennis Lindholm	2009-08-22	19091913-1911	Test	lens	2	2	Micke
2009-08-22	19091913-1911	Test	lens	2	2	Micke	2009-08-22	19091913-1011	Test	Opticondant	0	0	BL
2009-08-22	19091913-1011	Test	Opticondant	0	0	BL	2009-08-21	19091913-1008	Blå	Boha	2	2	Micke
2009-08-21	19091913-1008	Blå	Boha	2	2	Micke	2009-08-21	19091913-2221	HP	Vivakatt	3	3	Micke
2009-08-21	19091913-2221	HP	Vivakatt	3	3	Micke	2009-08-21	19091913-2014	Micke	Lindholm	0	0	Micke
2009-08-21	19091913-2014	Micke	Lindholm	0	0	Micke	2009-08-21	19091913-2014	Micke	Lindholm	4	4	Micke
2009-08-21	19091913-2014	Micke	Lindholm	4	4	Micke	2009-08-20	19091913-2222	Blå	Boha	1	1	Micke
2009-08-20	19091913-2222	Blå	Boha	1	1	Micke	2009-08-20	19091913-2222	Blå	Boha	2	2	Micke
2009-08-20	19091913-2222	Blå	Boha	2	2	Micke	2009-08-20	19091913-2222	Blå	Boha	2	2	Micke
2009-08-20	19091913-2222	Blå	Boha	2	2	Micke	2009-08-20	19091913-2014	Micke	Lindholm	0	0	Micke
2009-08-20	19091913-2014	Micke	Lindholm	0	0	Micke	2009-08-20	19091913-2222	Blå	Boha	0	0	Micke
2009-08-20	19091913-2222	Blå	Boha	0	0	Micke							

  

Kompletterande undersökning (8)						
Datum	Personnummer	Förnamn	Efternamn	Bilder	Optiker	
2009-04-08	19770413-1650	Fredrik	Borg	2	2	Johanna Fatima
2009-04-08	19770413-1650	Fredrik	Borg	1	1	DO
2009-02-13	19780001-0405	Test	Permeon	2	2	DO
2009-02-06	19091913	Test	Lindson	1	1	ML
2009-01-28	19091913-7014	Micke	Lindholm	1	1	Mattias Fenslberg
2009-01-27	19091913-7014	Micke	Lindholm	2	2	Micke
2009-08-22	19091913-2222	Blå	Boha	2	2	Micke
2009-08-22	19091913-1221	Rissa	Karlsson	1	1	Micke

## Tidbok

- Ny tidbok med fräschare layout.
- Enkelt att ändra tider med dra och släpp.
- Avancerad tilläggsmodul med schemaläggning av personal.

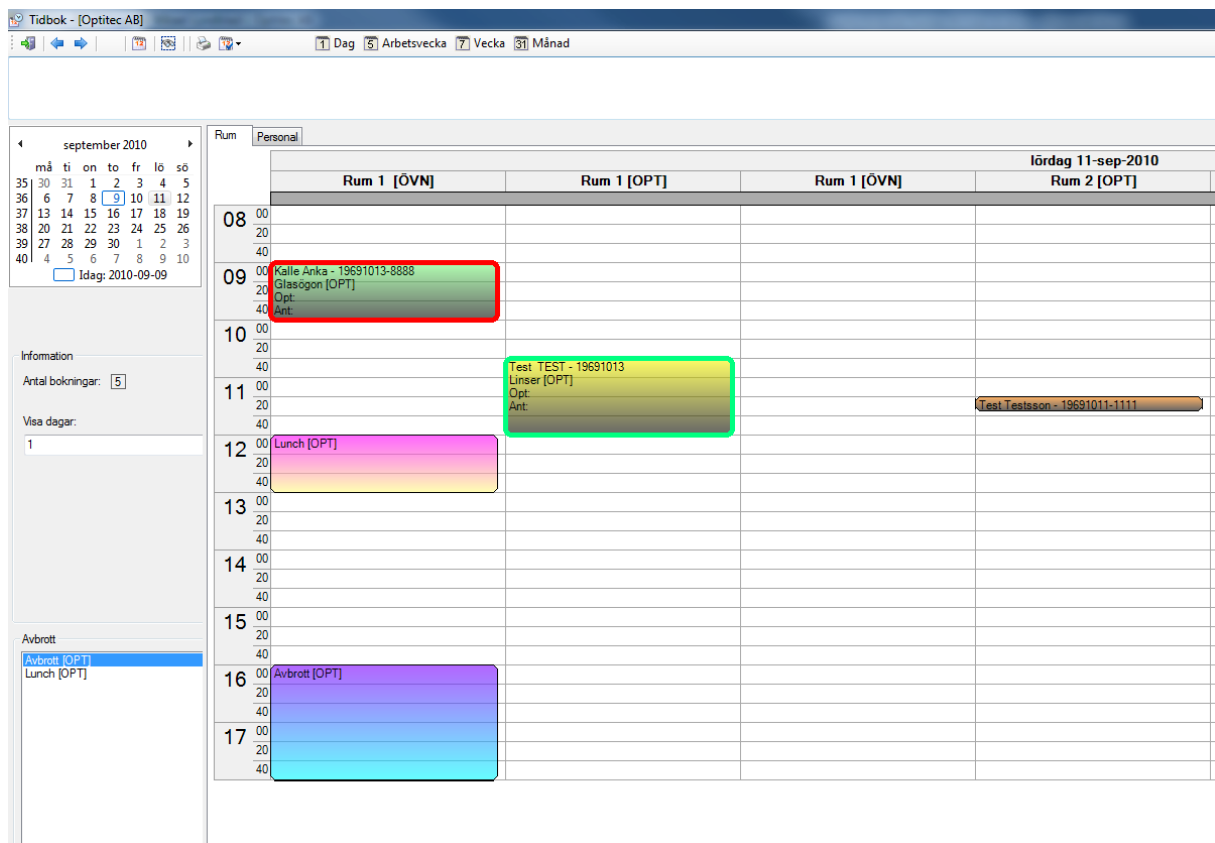

## Handpenningshantering

Redovisningen visar inbetald respektive utnyttjad handpenning.

Övrigt	Belopp
Inbetald handpenning	1000,00
Utnyttjad handpenning	-1000,00

Visning av in och ut transaktioner för kunden.

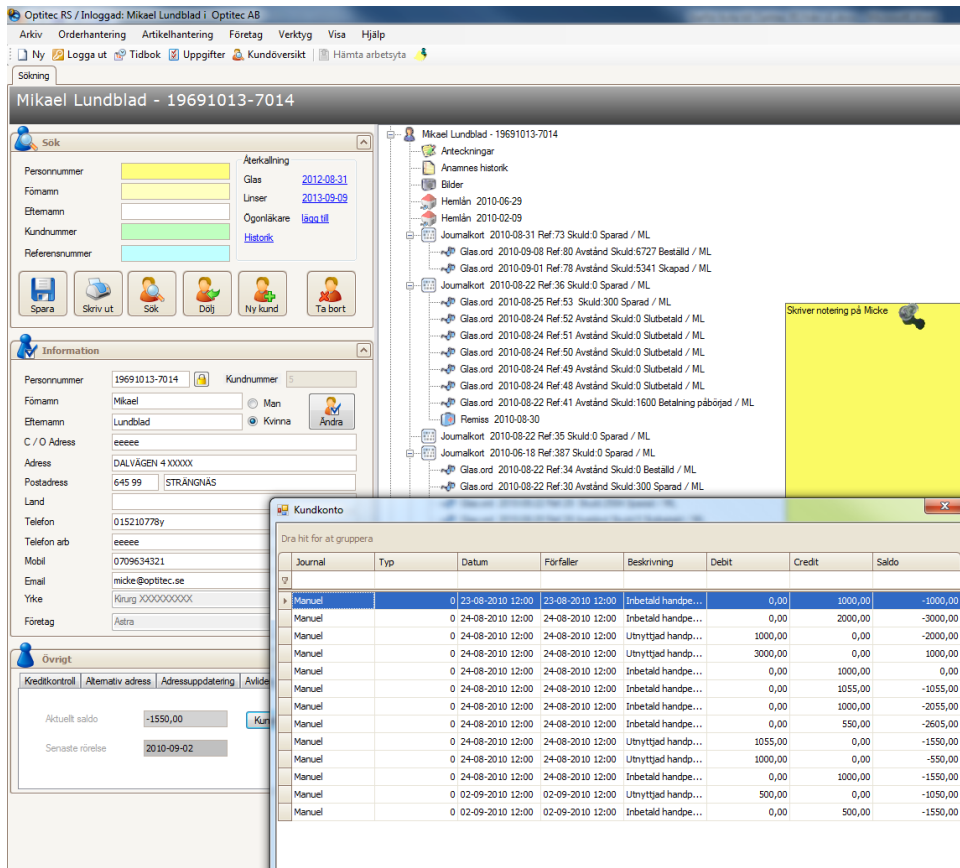

Journal	Typ	Datum	Förfaller	Beskrivning	Debit	Credit	Saldo
Manual		23-08-2010 12:00	23-08-2010 12:00	Inbetald handpe...	0,00	1000,00	-1000,00
Manual		24-08-2010 12:00	24-08-2010 12:00	Inbetald handpe...	0,00	2000,00	-3000,00
Manual		24-08-2010 12:00	24-08-2010 12:00	Utnyttjad handp...	1000,00	0,00	-2000,00
Manual		24-08-2010 12:00	24-08-2010 12:00	Utnyttjad handp...	3000,00	0,00	1000,00
Manual		24-08-2010 12:00	24-08-2010 12:00	Inbetald handpe...	0,00	1000,00	0,00
Manual		24-08-2010 12:00	24-08-2010 12:00	Inbetald handpe...	0,00	1055,00	-1055,00
Manual		24-08-2010 12:00	24-08-2010 12:00	Inbetald handpe...	0,00	1000,00	-2055,00
Manual		24-08-2010 12:00	24-08-2010 12:00	Inbetald handpe...	0,00	550,00	-2605,00
Manual		24-08-2010 12:00	24-08-2010 12:00	Utnyttjad handp...	1055,00	0,00	-1550,00
Manual		24-08-2010 12:00	24-08-2010 12:00	Utnyttjad handp...	1000,00	0,00	-550,00
Manual		24-08-2010 12:00	24-08-2010 12:00	Inbetald handpe...	0,00	1000,00	-1550,00
Manual		02-09-2010 12:00	02-09-2010 12:00	Utnyttjad handp...	500,00	0,00	-1050,00
Manual		02-09-2010 12:00	02-09-2010 12:00	Inbetald handpe...	0,00	500,00	-1550,00

(Inbyggd POST IT lapp i Optitec RS)

## Artikelhanteringen

- Enklare att prissätta

Artikelhantering

Spara Artikelsökning Visa artikelinformation

Artiklar Leverantörer Varugrupper Konton Huvudvarugrupper Artikelinlägg Prishantering Systemartiklar In/utleverans

Leverantör  
Hoya WEB  Antal : 224

Varugrupp  
Singel vision plast

Överför	Benämning	Artikelnummer	Pris rek.	Försälj pris	Inpris (ex.moms)	Modell	Storlek	Diameter	Lagerart.
<input type="checkbox"/>	Hilux 1.50 Pol GråGrön RX	HoWEB0	835	835	0			74	<input type="checkbox"/>
<input type="checkbox"/>	Hilux 1.50 Pol GråGrön LA	HoWEB1	510	500	0			74	<input type="checkbox"/>
<input checked="" type="checkbox"/>	Hilux Eyas 1.60 Pol Ljusbrun	HoWEB10	1245	1245	0			74	<input type="checkbox"/>
<input type="checkbox"/>	Utgått- Nulux Eyry 1.7 RX 65	HoWEB100	1400	1400	0			65	<input type="checkbox"/>
<input type="checkbox"/>	Utgått- Nulux Eyry 1.7 RX 70	HoWEB101	1400	1400	0			70	<input type="checkbox"/>
<input type="checkbox"/>	Utgått- Nulux Eyry 1.7 RX 75	HoWEB102	1400	1400	0			75	<input type="checkbox"/>
<input type="checkbox"/>	Nulux Eyry 1.7 RX	HoWEB103	1475	1400	0			80	<input type="checkbox"/>
<input type="checkbox"/>	Nulux Eyry 1.7 LA 70	HoWEB104	775	775	0			70	<input type="checkbox"/>
<input type="checkbox"/>	Nulux Eyry 1.7 LA 75	HoWEB105	775	775	0			75	<input type="checkbox"/>
<input type="checkbox"/>	Nulux Eyry 1.7 LA 80	HoWEB106	775	775	0			80	<input type="checkbox"/>
<input type="checkbox"/>	Hilux Thin 1.5 HVP 60 LA	HoWEB107	560	560	0			60	<input type="checkbox"/>
<input type="checkbox"/>	Hilux Thin 1.50 HVP LA 65	HoWEB108	560	560	0			65	<input type="checkbox"/>
<input type="checkbox"/>	Hilux Thin 1.50 HVP LA 70	HoWEB109	560	560	0			70	<input type="checkbox"/>
<input type="checkbox"/>	Hilux Eyas 1.60 Pol RökGrå	HoWEB11	1245	1245	0			74	<input type="checkbox"/>
<input type="checkbox"/>	Utgått- Nulux EP Eynoa 1.67 SHV...	HoWEB110	2030	2000	0			65	<input type="checkbox"/>
<input type="checkbox"/>	Utgått- Nulux EP Eynoa 1.67 SHV...	HoWEB111	2030	2000	0			70	<input type="checkbox"/>
<input type="checkbox"/>	Nulux EP Eynoa 1.67 SHV RX	HoWEB112	2030	2000	0			75	<input type="checkbox"/>
<input type="checkbox"/>	Nulux EP Eynoa 1.67 SHV LA 65	HoWEB113	1285	1320	0			65	<input type="checkbox"/>
<input type="checkbox"/>	Nulux EP Eynoa 1.67 SHV LA 70	HoWEB114	1285	1320	0			70	<input type="checkbox"/>
<input type="checkbox"/>	Nulux EP Eynoa 1.67 SHV LA 75	HoWEB115	1285	1320	0			75	<input type="checkbox"/>
<input type="checkbox"/>	Utgått- Nulux Eynoa 1.67 SHV RX...	HoWEB116	1660	1660	0			65	<input type="checkbox"/>

## Förbättrad lagerhantering

Historiska lagerlistor - Hur mycket var lagret värdet vid en viss tidpunkt.

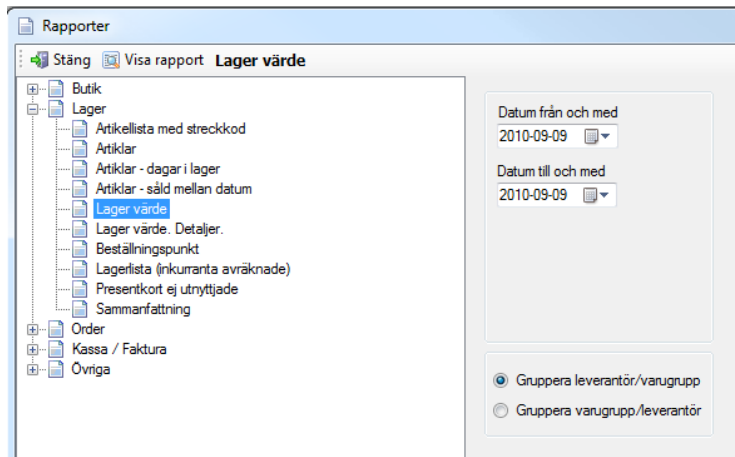

Förändringen av lagret visas på detaljnivå.

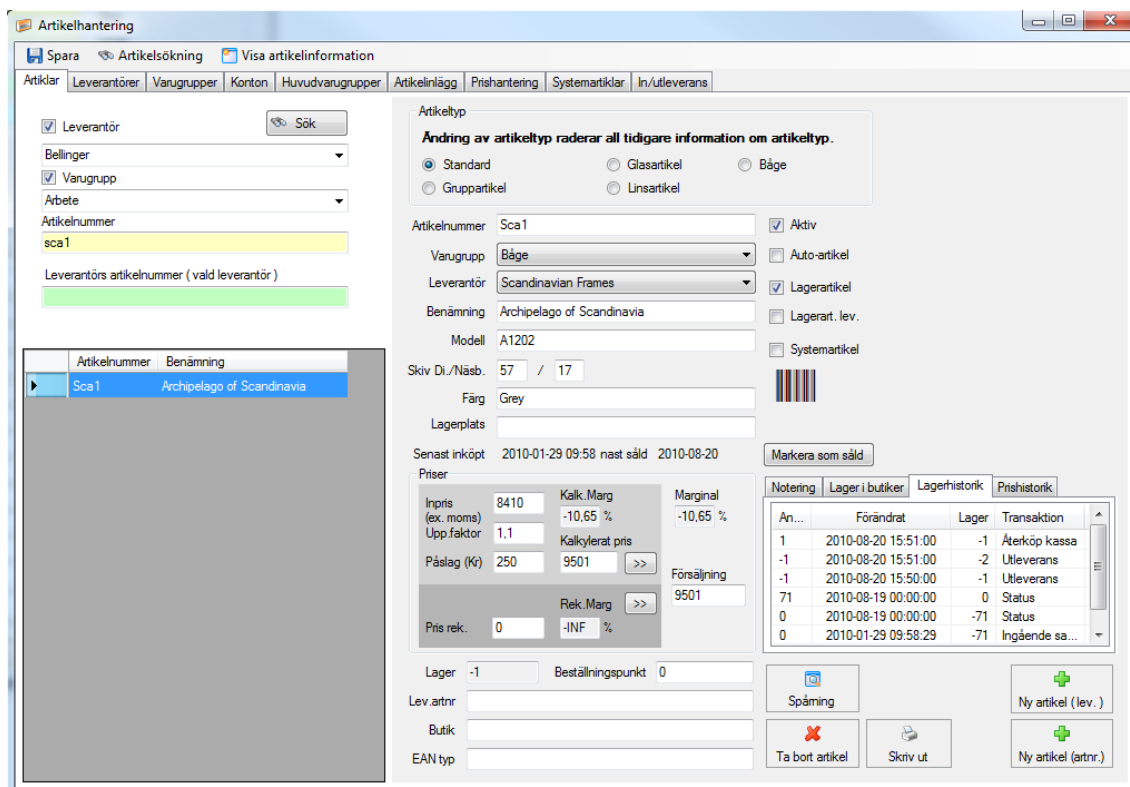

## Företag / Avtal

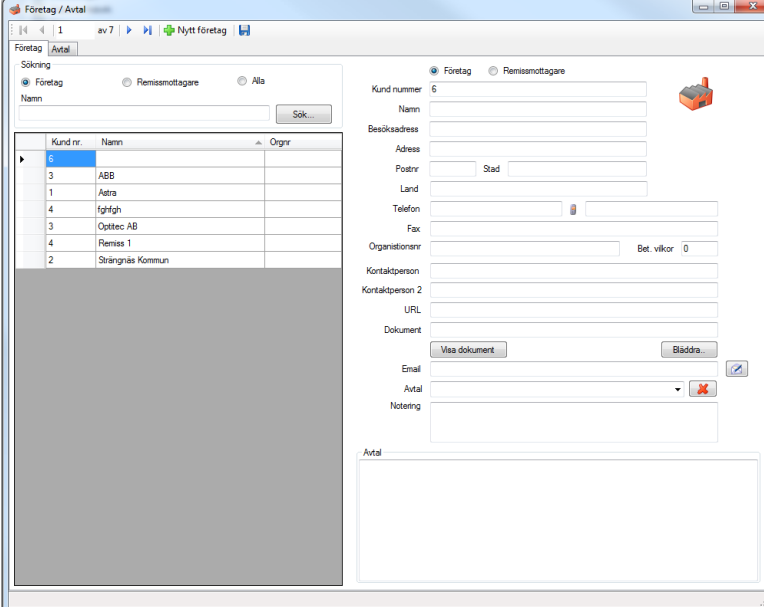

**Företag / Avtal**

av 7 | Nytt företag

Sökning: Företag, Remissmottagare, Alla

Kund nr.	Namn	Orgnr
6		
3	ABB	
1	Astra	
4	fightgh	
3	Optitec AB	
4	Remiss 1	
2	Strängnäs Kommun	

Kund nummer: 6

Namn: \_\_\_\_\_

Besöksadress: \_\_\_\_\_

Adress: \_\_\_\_\_

Postnr: \_\_\_\_\_ Stad: \_\_\_\_\_

Land: \_\_\_\_\_

Telefon: \_\_\_\_\_

Fax: \_\_\_\_\_

Organisationsnr: \_\_\_\_\_ Bet. villkor: 0

Kontaktperson: \_\_\_\_\_

Kontaktperson 2: \_\_\_\_\_

URL: \_\_\_\_\_

Dokument: \_\_\_\_\_

Visa dokument Bläddra...

Email: \_\_\_\_\_

Avtal: \_\_\_\_\_

Notering: \_\_\_\_\_

Avtal: \_\_\_\_\_

Avtal kan styras på :

Varugrupper  
Enskilda artiklar

ex. företaget står för 1500: - på singel vison glas.

Avtalet kan styras på rabattbelopp, rabatt i procent, direkt pris eller hur mycket ska företaget faktureras

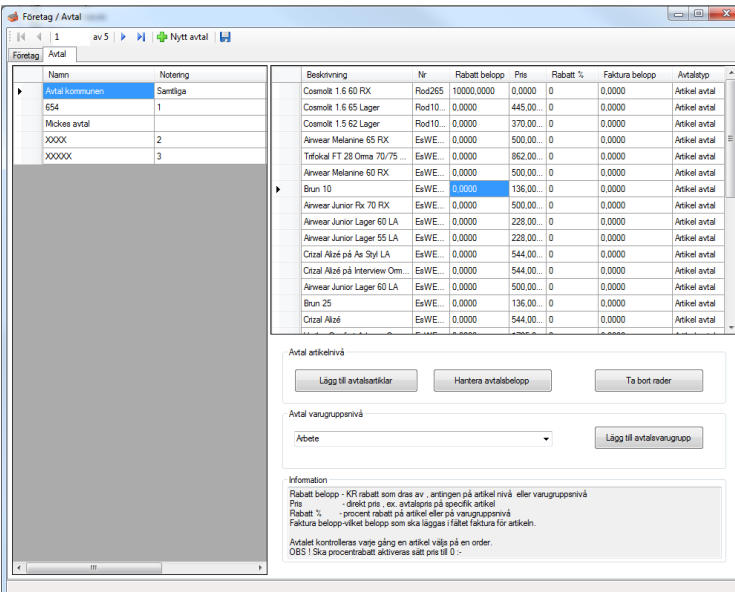

**Företag / Avtal**

av 5 | Nytt avtal

Namn	Noteering	Beskrivning	Nr	Rabatt belopp	Pris	Rabatt %	Faktura belopp	Avtalstyp
Avtal kommunen	Samtliga	Coasmolt 1.6 60 RX	Rod285	10000.0000	0.0000	0	0.0000	Artikel avtal
654	1	Coasmolt 1.6 65 Lager	Rod10	0.0000	445.00	0	0.0000	Artikel avtal
Mickes avtal		Coasmolt 1.5 62 Lager	Rod10	0.0000	370.00	0	0.0000	Artikel avtal
XXXX	2	Anwear Melanine 65 RX	EsWE	0.0000	500.00	0	0.0000	Artikel avtal
XXXXX	3	Trafikal FT 28 Oma 70/75 ...	EsWE	0.0000	862.00	0	0.0000	Artikel avtal
		Anwear Melanine 60 RX	EsWE	0.0000	500.00	0	0.0000	Artikel avtal
		Brun 10	EsWE	0.0000	136.00	0	0.0000	Artikel avtal
		Anwear Junior Rx 70 RX	EsWE	0.0000	500.00	0	0.0000	Artikel avtal
		Anwear Junior Lager 60 LA	EsWE	0.0000	228.00	0	0.0000	Artikel avtal
		Anwear Junior Lager 55 LA	EsWE	0.0000	228.00	0	0.0000	Artikel avtal
		Citral Alzé på As Styl LA	EsWE	0.0000	544.00	0	0.0000	Artikel avtal
		Citral Alzé på Interview Om...	EsWE	0.0000	544.00	0	0.0000	Artikel avtal
		Anwear Junior Lager 60 LA	EsWE	0.0000	500.00	0	0.0000	Artikel avtal
		Brun 25	EsWE	0.0000	136.00	0	0.0000	Artikel avtal
		Citral Alzé	EsWE	0.0000	544.00	0	0.0000	Artikel avtal

Avtal artikelnivå

Lägg till avtalsartiklar | Hantera avtalsbelopp | Ta bort rader

Avtal varugruppnivå

Är bete: \_\_\_\_\_ | Lägg till avtalsvarugrupp

Information

Rabatt belopp - KR rabatt som dess av - artingen på artikel nivå eller varugruppnivå  
 Pris - direkt pris, ev. avtalspris på specific artikel  
 Rabatt % - procent rabatt på artikel eller på varugruppnivå  
 Faktura belopp-vilket belopp som ska läggas i faktura för artikeln.  
 Avtalet kontrolleras varje gång en artikel väljs på en order.  
 OBS! Ska procentrabatt aktiveras sätt pris till 0.

## Återkallning

Möjlighet att skicka återkallning med SMS och email.

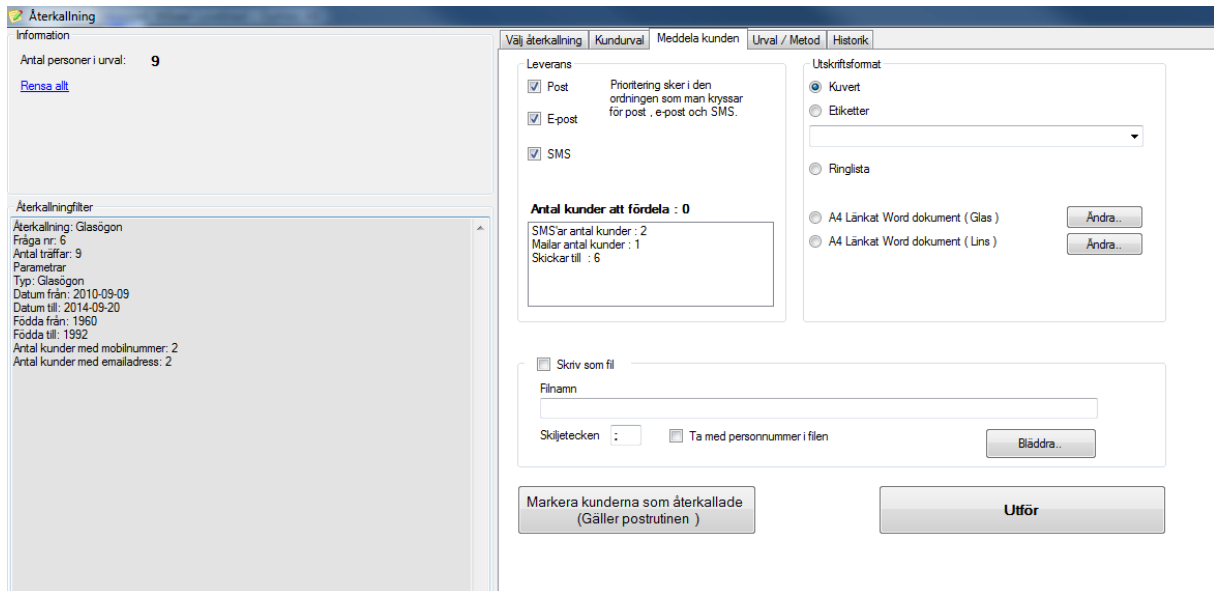

Återkallning

Information

Antal personer i urval: **9**

[Prensa allt](#)

Återkallningsfilter

Återkalling: Glasögon  
Fråga nr: 6  
Antal träffar: 9  
Parameter  
Typ: Glasögon  
Datum från: 2010-09-09  
Datum till: 2014-09-20  
Födda från: 1960  
Födda till: 1992  
Antal kunder med mobilnummer: 2  
Antal kunder med emailadress: 2

Välj återkallning | Kundurval | Meddela kunden | Urval / Metod | Historik

Leverans

Post    Prioritering sker i den ordningen som man kryssar för post, e-post och SMS.

E-post

SMS

Utskriftsformat

Kuvert

Etiketter

Ringlista

A4 Länkat Word dokument ( Glas )    [Ändra..](#)

A4 Länkat Word dokument ( Lins )    [Ändra..](#)

Antal kunder att fördela : **0**

SMS ar antal kunder : 2  
Mailar antal kunder : 1  
Skockar till : 6

Skriv som fil

Finamn

Skiljetecken :     Ta med personnummer i filen    [Bläddra..](#)

Markera kunderna som återkallade  
(Gäller postrutinen )

**Utför**

## Logg funktion

Möjlighet att se vad som händer i systemet

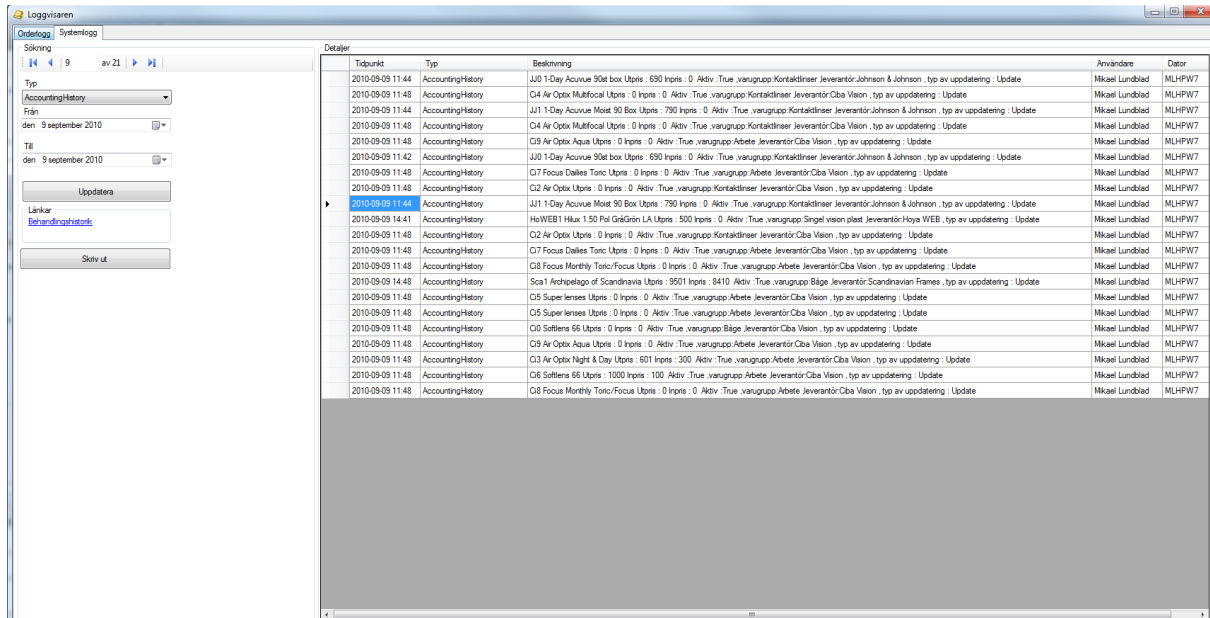

Tidpunkt	Typ	Beskrivning	Användare	Dator
2010-09-09 11:44	AccountingHistory	JJ0 1-Day Acuvue 90ät box Upris : 690 Inpris : 0 Aktiv : True .varusupp:Kontaktlinser Jeverantör:Johnson & Johnson .typ av uppdatering : Update	Mikael Lundblad	MLHPW7
2010-09-09 11:48	AccountingHistory	O4 Ar Optix Multifocal Upris : 0 Inpris : 0 Aktiv :True .varusupp:Kontaktlinser Jeverantör:Ciba Vision .typ av uppdatering : Update	Mikael Lundblad	MLHPW7
2010-09-09 11:44	AccountingHistory	JJ1 1-Day Acuvue Moist 90 Box Upris : 790 Inpris : 0 Aktiv :True .varusupp:Kontaktlinser Jeverantör:Johnson & Johnson .typ av uppdatering : Update	Mikael Lundblad	MLHPW7
2010-09-09 11:48	AccountingHistory	O4 Ar Optix Multifocal Upris : 0 Inpris : 0 Aktiv :True .varusupp:Kontaktlinser Jeverantör:Ciba Vision .typ av uppdatering : Update	Mikael Lundblad	MLHPW7
2010-09-09 11:48	AccountingHistory	O9 Ar Optix Aqua Upris : 0 Inpris : 0 Aktiv :True .varusupp:Abete Jeverantör:Ciba Vision .typ av uppdatering : Update	Mikael Lundblad	MLHPW7
2010-09-09 11:42	AccountingHistory	JJ0 1-Day Acuvue 90ät box Upris : 690 Inpris : 0 Aktiv :True .varusupp:Kontaktlinser Jeverantör:Johnson & Johnson .typ av uppdatering : Update	Mikael Lundblad	MLHPW7
2010-09-09 11:48	AccountingHistory	O7 Focus Dalles Toric Upris : 0 Inpris : 0 Aktiv :True .varusupp:Abete Jeverantör:Ciba Vision .typ av uppdatering : Update	Mikael Lundblad	MLHPW7
2010-09-09 11:48	AccountingHistory	O2 Ar Odis Upris : 0 Inpris : 0 Aktiv :True .varusupp:Kontaktlinser Jeverantör:Ciba Vision .typ av uppdatering : Update	Mikael Lundblad	MLHPW7
2010-09-09 11:44	AccountingHistory	JJ1 1-Day Acuvue Moist 90 Box Upris : 790 Inpris : 0 Aktiv :True .varusupp:Kontaktlinser Jeverantör:Johnson & Johnson .typ av uppdatering : Update	Mikael Lundblad	MLHPW7
2010-09-09 14:41	AccountingHistory	HoWEE1 Håll 1.50 Pd Gården LA Upris : 500 Inpris : 0 Aktiv :True .varusupp:Singel rision plast Jeverantör:Hoya WEB .typ av uppdatering : Update	Mikael Lundblad	MLHPW7
2010-09-09 11:48	AccountingHistory	O2 Ar Odis Upris : 0 Inpris : 0 Aktiv :True .varusupp:Kontaktlinser Jeverantör:Ciba Vision .typ av uppdatering : Update	Mikael Lundblad	MLHPW7
2010-09-09 11:48	AccountingHistory	O7 Focus Dalles Toric Upris : 0 Inpris : 0 Aktiv :True .varusupp:Abete Jeverantör:Ciba Vision .typ av uppdatering : Update	Mikael Lundblad	MLHPW7
2010-09-09 11:48	AccountingHistory	O8 Focus Monthly Toric:Focus Upris : 0 Inpris : 0 Aktiv :True .varusupp:Abete Jeverantör:Ciba Vision .typ av uppdatering : Update	Mikael Lundblad	MLHPW7
2010-09-09 14:48	AccountingHistory	ScA7 Archipelago of Scandinavia Upris : 9501 Inpris : 8410 Aktiv :True .varusupp:Blåge Jeverantör:Scandinavian Frames .typ av uppdatering : Update	Mikael Lundblad	MLHPW7
2010-09-09 11:48	AccountingHistory	O5 Superlenses Upris : 0 Inpris : 0 Aktiv :True .varusupp:Abete Jeverantör:Ciba Vision .typ av uppdatering : Update	Mikael Lundblad	MLHPW7
2010-09-09 11:48	AccountingHistory	O0 Softlens 66 Upris : 0 Inpris : 0 Aktiv :True .varusupp:Blåge Jeverantör:Ciba Vision .typ av uppdatering : Update	Mikael Lundblad	MLHPW7
2010-09-09 11:48	AccountingHistory	O9 Ar Optix Aqua Upris : 0 Inpris : 0 Aktiv :True .varusupp:Abete Jeverantör:Ciba Vision .typ av uppdatering : Update	Mikael Lundblad	MLHPW7
2010-09-09 11:48	AccountingHistory	O3 Ar Optix Night & Day Upris : 601 Inpris : 300 Aktiv :True .varusupp:Abete Jeverantör:Ciba Vision .typ av uppdatering : Update	Mikael Lundblad	MLHPW7
2010-09-09 11:48	AccountingHistory	O6 Softlens 66 Upris : 1000 Inpris : 100 Aktiv :True .varusupp:Abete Jeverantör:Ciba Vision .typ av uppdatering : Update	Mikael Lundblad	MLHPW7
2010-09-09 11:48	AccountingHistory	O8 Focus Monthly Toric:Focus Upris : 0 Inpris : 0 Aktiv :True .varusupp:Abete Jeverantör:Ciba Vision .typ av uppdatering : Update	Mikael Lundblad	MLHPW7